



MEMORANDO N° 1955 – 2018-FONDEPES/DIGENIPAA

A : Sr. Javier Chang Serrano
Jefe de Oficina General de Administración

Asunto : Trámite VALORIZACION N° 09 DE OBRA MES DE MAYO 2018 (1° Quincena)
"Optimización de la sala de tareas previas del Desembarcadero Pesquero Artesanal de Puerto Pizarro, distrito de Tumbes, provincia de Tumbes, región Tumbes".

Referencia :
a) CARTA N° 050-2018/ FONDEPES-AS32
b) CARTA N° 073-2018/ CONSORCIO SAN JOSE
c) INFORME N° 84-2018-AGH

Fecha : 10 JUL 2018

Me dirijo a Usted cordialmente, para informarle que la VALORIZACION N° 09, correspondientes a la 1° quincena del mes de mayo 2018, a favor del Contratista CONSORCIO SAN JOSE, responsable de la ejecución de la obra de "Optimización de la sala de tareas previas del Desembarcadero Pesquero Artesanal de Puerto Pizarro, distrito de Tumbes, provincia de Tumbes, región Tumbes", cabe indicar que la obra no registra avance producto de la aprobación del Adicional de Obra N° 01, por lo tanto el avance es 0.00% y la valorización es S/. 0.00 Soles

Esta Dirección emite la conformidad de la siguiente manera:

Valorización N° 09	:	S/.	0.00
I.G.V (18%)	:	S/.	0.00
TOTAL, A PAGAR	:	S/.	0.00
(Cero con 00/100 Soles) inc. IGV			

Sin otro en particular, hago propicio la oportunidad para expresarle el sentimiento de mi especial consideración y estima personal.

Atentamente,



FONDEPES

Ing. Luis Alberto Barbieri Quino
Director General de Inversión
Pesquera Artesanal Y Acuicola

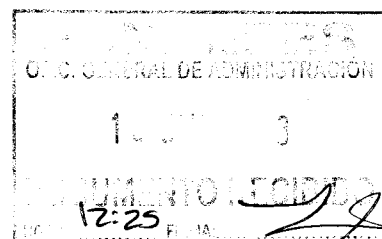

LBQ/agh

001



“Decenio de la Igualdad de Oportunidades para mujeres y hombres”
“Año del Diálogo y la Reconciliación Nacional”

CONFORMIDAD DE GASTO

Conste por el presente documento, que el Director General de Inversión Pesquera Artesanal y Acuícola, al suscribir la presente; da su conformidad para realizar el pago al Contratista CONSORCIO SAN JOSE encargada de la ejecución “**OPTIMIZACIÓN DE LA SALA DE TAREAS PREVIAS DEL DESEMBARCADERO PESQUERO ARTESANAL DE PUERTO PIZARRO, DISTRITO DE TUMBES, PROVINCIA DE TUMBES, REGIÓN TUMBES**” cuyo monto asciende a por concepto de **VALORIZACION N° 09** por la suma de **S/. 0.00 (Cero con 00/100 Soles) inc. IGV.** Por concepto de Valorización N° 09 de acuerdo a lo establecido en el CONTRATO N° 056-2017-FONDEPES.



Valorización N° 09	:	S/.	0.00
I.G.V (18%)	:	S/.	0.00
TOTAL, A PAGAR	:	S/.	0.00

Lima, 10 JUL 2018

FONDEPES

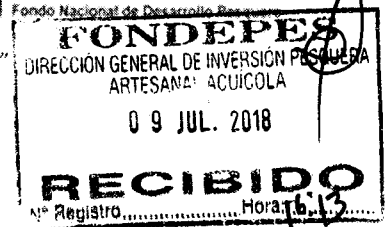
 Ing. Luis Alberto Barbieri Quino
 Director General de Inversión
 Pesquera Artesanal Y Acuicola



INFORME N° 84 - 2018-AGH

A : ING. LUIS A. BARBIERI QUINO
Director General de Inversión Pesquera Artesanal y Acuícola

ASUNTO : VALORIZACION N° 09 DE OBRA MES DE MAYO 2018 (1° Quincena)
"Optimización de la sala de tareas previas del Desembarcadero Pesquero Artesanal de Puerto Pizarro, distrito de Tumbes, provincia de Tumbes, región Tumbes".

REFERENCIA : a) CARTA N° 050-2018/. FONDEPES-AS32
c) CARTA N° 073-2018/. CONSORCIO SAN JOSE

FECHA : Lima, 04 de julio del 2018

Me dirijo a Usted, en relación a los documentos en referencia, remitida por el CONSORCIO MENDOZA & JSU encargadas de la Supervisión de la obra "Optimización de la sala de tareas previas del Desembarcadero Pesquero Artesanal de Puerto Pizarro, distrito de Tumbes, provincia de Tumbes, región Tumbes" presento la valorización N° 09 de la obra que viene siendo ejecuta por el Consorcio San José, al respecto informo lo siguiente:

1. DATOS GENERALES

Obra	: Optimización de la sala de tareas previas del Desembarcadero Pesquero Artesanal de Puerto Pizarro, distrito de Tumbes, provincia de Tumbes, región Tumbes.
Licitación	: Adjudicación Simplificada N° 0029-2017-FONDEPES Primera Convocatoria.
Área Geográfica	: 1
Ubicación	: Localidad de Puerto Pizarro, distrito Tumbes, región Tumbes
Monto Referencial	: S/. 1,627,021.54
Monto Contratado	: S/. 1,607,074.41 con IGV S/. 1,361,927.47 sin IGV
Adelanto Directo	: No solicitado
Adelanto Materiales de obra	: S/. 321,414.88 - en trámite
Plazo de Ejecución	: 60 días calendarios
Contratista	: CONSORCIO SAN JOSE (BEICON CONTRATISTA GENERALES SAC, SHEYSA CONTRATISTA SAC).
Representante Legal Residente de Obra	: Betty Elizabeth Méndez Quispe
Contrato de Obra	: Ing. Carlos Cotrina Orrego
Supervisión de Obra	: CONTRATO N° 056-2017*FONDEPES
Representante Legal Supervisor de Obra	: Consortio Mendoza & JSU
Contrato	: :
Fecha de Contrato	: Ing. Flor Guevara Bellodas
Entrega de Adel. Directo	: CONTRATO N° 057-2017*FONDEPES
	: 22-nov-17
	: S/. 61,405.49 con IGV 12-dic-17



[Handwritten signature]



“Decenio de la Igualdad de Oportunidades para mujeres y hombres”
“Año del Diálogo y la Reconciliación Nacional”

Entrega de Terreno	: 12-ene-17
Inicio Contractual de obra	: 13-ene-17
Ampliación de Plazo N.º 01	: Resolución de Secretaria General N° 040-2018-FONDEPES/SG Denegada.
Ampliación de Plazo N.º 02	: Resolución de Secretaria General N° 045-2018-FONDEPES/SG Denegada.
Ampliación de Plazo N.º 03	: Resolución de Secretaria General N° 049-2018-FONDEPES/SG Aprobada.
Ampliación de Plazo N.º 04	: Resolución de Secretaria General N° 058-2018-FONDEPES/SG Denegada.
Ampliación de Plazo N.º 05	: Resolución de Secretaria General N° 059-2018-FONDEPES/SG Denegada.
Ampliación de Plazo N.º 06	: Resolución de Secretaria General N° 060-2018-FONDEPES/SG Denegada.
Ampliación de Plazo N.º 07	: Resolución de Secretaria General N° 061-2018-FONDEPES/SG Denegada.
Ampliación de Plazo N.º 08	: Resolución de Secretaria General N° 074-2018-FONDEPES/SG Denegada.
Ampliación de Plazo N.º 09	: Resolución de Secretaria General N° 113-2018-FONDEPES/SG Aprobada (60 d.c)
Ampliación de Plazo N.º 10	: Resolución de Secretaria General N° 114-2018-FONDEPES/SG Aprobada (30 d.c)
Fin contractual de obra	: 17-jun-18



2. ANTECEDENTES

- 2.1. Con fecha 21/11/2017 se consintió la adjudicación de la buena Pro del proceso de convocatoria con Nomenclatura AS-SM-29-2017-FONDEPES-1 para la contratación de la obra “Optimización de la sala de tareas previas del Desembarcadero Pesquero Artesanal de Puerto Pizarro, distrito de Tumbes, provincia de Tumbes, región Tumbes”.
- 2.2. Con fecha 13/12/2017 se firma el CONTRATO N° 056-2017-FONDEPES de la obra “Optimización de la sala de tareas previas del Desembarcadero Pesquero Artesanal de Puerto Pizarro, distrito de Tumbes, provincia de Tumbes, región Tumbes”.
- 2.3. Con fecha 15/12/2017 se firma el CONTRATO N° 057-2017-FONDEPES para la contratación del servicio de Supervisión de Obra “Optimización de la sala de tareas previas del Desembarcadero Pesquero Artesanal de Puerto Pizarro, distrito de Tumbes, provincia de Tumbes, región Tumbes”.
- 2.4. Con fecha 12/01/2018 se hace la entrega del terreno para la ejecución de la obra “Optimización de la sala de tareas previas del Desembarcadero Pesquero Artesanal de Puerto Pizarro, distrito de Tumbes, provincia de Tumbes, región Tumbes”.



“Decenio de la Igualdad de Oportunidades para mujeres y hombres”
“Año del Diálogo y la Reconciliación Nacional”

- 2.5. Con fecha 13/01/2018 se da inicio al plazo contractual de la obra “Optimización de la sala de tareas previas del Desembarcadero Pesquero Artesanal de Puerto Pizarro, distrito de Tumbes, provincia de Tumbes, región Tumbes”.
- 2.6. Mediante CARTA N° 050-2018/. FONDEPES-AS32 con fecha 17-may-18 la Supervisión de obra presenta el informe de valorización N° 09 (proyectada solo por la supervisión) ante la Entidad dentro de los plazos establecidos Reglamento de la ley de contrataciones del Estado Aprobado mediante D.S N° 350-2015-EF Modificado por D.S N° 056-2017-EF de la Ley N° 30225 modificado por el Decreto Legislativo N° 1341.
- 2.7. Mediante CARTA N° 059-2018/. FONDEPES-AS32 con fecha 19-Jun-18 la Supervisión de obra presenta la valorización 09 presentada por el contratista consorcio San José mediante Carta N° 073-2018/ CONSORCIO SAN JOSE con fecha 11/06/2018 de la obra “Optimización de la sala de tareas previas del Desembarcadero Pesquero Artesanal de Puerto Pizarro, distrito de Tumbes, provincia de Tumbes, región Tumbes”.

3. VALORIZACION N° 09

- 3.1. Mediante CARTA N° 050-2018/. FONDEPES-AS32 con fecha 17-may-18 la Supervisión de obra presenta el informe de valorización N° 09 (proyectada solo por la supervisión) ante la Entidad dentro de los plazos establecidos Reglamento de la ley de contrataciones del Estado Aprobado mediante D.S N° 350-2015-EF Modificado por D.S N° 056-2017-EF de la Ley N° 30225 modificado por el Decreto Legislativo N° 1341.
- 3.2. Mediante CARTA N° 059-2018/. FONDEPES-AS32 con fecha 19-Jun-18 la Supervisión de obra presenta la valorización 09 presentada por el contratista consorcio San José mediante Carta N° 073-2018/ CONSORCIO SAN JOSE con fecha 11/06/2018 de la obra “Optimización de la sala de tareas previas del Desembarcadero Pesquero Artesanal de Puerto Pizarro, distrito de Tumbes, provincia de Tumbes, región Tumbes”.

4. ASPECTOS LEGALES:

- 4.1. En la Cláusula Cuarta del se establece el procedimiento para dar trámite de pago a las valorizaciones en periodos quincenales, conforme a lo previsto en la sección específica de las Bases Integradas y en concordancia con lo establecido en el Art. 166° del Reglamento de la ley de contrataciones del Estado Aprobado mediante D.S N° 350-2015-EF Modificado por D.S N° 056-2017-EF de la Ley N° 30225 modificado por el Decreto Legislativo N° 1341.
- 4.2. En el Inciso 166.5 del art. 166° del RLCE, señala que los metrados de obra ejecutados se formulan y se valorizan conjuntamente con por el contratista y el Inspector y/o Supervisor y estos deberán ser presentados dentro del plazo establecido en reglamento.

005



4.3. En caso de retraso en el pago de las valorizaciones por razones imputables a la Entidad, el Contratista tiene derecho al reconocimiento de los intereses legales efectivos, de conformidad con los artículos 1244, 1245, 1246 del Código Civil, pero queda claro que la supervisión presentó dentro del plazo la valorización (hecha de parte), pero la contratista presenta recién su valorización a la supervisión el 11/06/2018, la supervisión mediante la CARTA N° 059-2018/. FONDEPES-AS32 con fecha 19-Jun-18 lo presenta a la entidad donde la valorización es concordante tanto por la supervisión como del contratista donde los dos concluyen que ese mes se valorizó S/. 0.00 soles. Producto de la aprobación del adicional de obra N° 01

5. ANALISIS:

5.1. DE LOS ANTECEDENTES:

- ✓ Mediante CARTA N° 050-2018/. FONDEPES-AS32 con fecha 17-may-18 la Supervisión de obra presenta el informe de valorización N° 09 (**proyectada solo por la supervisión**) ante la Entidad dentro de los plazos establecidos Reglamento de la ley de contrataciones del Estado Aprobado mediante D.S N° 350-2015-EF Modificado por D.S N° 056-2017-EF de la Ley N° 30225 modificado por el Decreto Legislativo N° 1341.
- ✓ Ahora bien, según lo descrito en el Inciso 166.5 del art. 166° del RLCE, señala que los metrados de obra ejecutados se formulan y se valorizan conjuntamente con por el contratista y el Inspector y/o Supervisor, por lo que para ser tramitada dicha valorización se requería que el contratista presente su valorización en conformidad a lo antes dispuesto.
- ✓ Con Carta N° 073-2018/ CONSORCIO SAN JOSE con fecha 11/06/2018 el consorcio San José presenta la Valorización N° 09 de la obra "Optimización de la sala de tareas previas del Desembarcadero Pesquero Artesanal de Puerto Pizarro, distrito de Tumbes, provincia de Tumbes, región Tumbes". elevada a la entidad mediante CARTA N° 059-2018/. FONDEPES-AS32 con fecha 19-Jun-18, señala que la valorización presentada cumple con la documentación mínima necesaria.
- ✓ De acuerdo al TDR del Supervisor de Obra en Obligaciones de la supervisión donde indica lo siguiente:
Elaborar y/o revisar las valorizaciones del Contratista por obra ejecutada, sus recibos de pago y reajustes por mayor costo, según fórmulas que para el efecto figuran en el Contrato, siendo responsabilidad de LA SUPERVISIÓN cualquier error, defecto o irregularidad que pudieran tener dichos documentos.
- ✓ Habiendo verificado la Valorización N° 09, se ha encontrado que la planilla de metrados elaborada y suscrita por el Supervisor sustenta lo valorizado, por lo que el Supervisor determina que el monto a cancelar es de S/. 0.00 (Cero con 0/100 Soles).





“Decenio de la Igualdad de Oportunidades para mujeres y hombres”
“Año del Diálogo y la Reconciliación Nacional”

5.2. CONTROL ECONOMICO DEL CONTRATO

✓ **VALORIZACION DEL CONTRATO PRINCIPAL:**

La valorización corresponde al mes de mayo del 2018 – primera Quincena, con un avance acumulado real de 50.61% tan igual que la valorización N° 09 y donde se manifiesta que no existió avance alguno por la espera de la aprobación del Adicional N° 01, por lo tanto, la obra se encuentra atrasada en un 49.39%.

✓ **RESUMEN DE VALORIZACION DE OBRA**

Luego de revisar la documentación que sustenta la Valorización de Obra N° 09 correspondiente al periodo de 01 al 15 de mayo del 2018 presenta un avance real de 0.00% y un avance real acumulado de 50.61% con un avance acumulado de 100% del nuevo calendario la obra se encuentra atrasada en 49.39% atrasada.

Se aprueba la siguiente estructura de pago:

CURVA DE AVANCE DE OBRA

VALORIZACION QUINCENAL DE OBRA N° 09
DEL 01 AL 15 DE MAYO DEL 2018

Obra: OPTIMIZACION DEL DESEMBARCADERO PESQUERO ARTESANAL DE PUERTO PEZANNO, DISTRITO DE TUMBES, PROVINCIA DE TUMBES, REGION TUMBES

Contratista: Consorcio San Jose
Supervision: Consorcio Mendoza & JSU
Sistema de Contratacion: Precios Unitarios
Monto del Contrato, con IGV: S/. 1'607,074.41
ZONA GEOGRAFICA 1

Fecha Inicio de obra: 13/01/2018
Fecha Termino de obra: 13/03/2018
Plazo (cantidad de obra): 60 dias calendarios

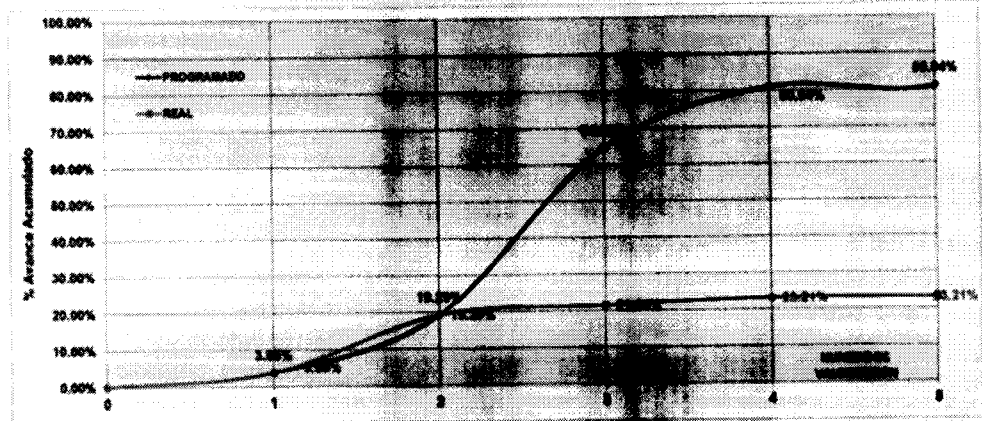

[Handwritten signature]

VALORIZACION	FECHA	AVANCE PROGRAMADO		AVANCE REAL		SITUACION	
		S/.	%	S/.	%	S/.	%
1	15-Ene-18	82,400.56	3.80%	82,400.56	3.80%	82,400.56	3.80%
2	31-Ene-18	210,295.91	18.44%	210,295.91	18.44%	210,295.91	18.44%
3	15-Feb-18	618,321.88	46.40%	618,321.88	46.40%	618,321.88	46.40%
4	28-Feb-18	221,358.61	16.20%	1,106,579.29	68.94%	319,687.70	23.21%
5	15-Mar-18	0.00	0.00%	1,106,579.29	68.94%	319,687.70	23.21%
6	19-Mar-18	299,550.70	19.00%	1,381,927.48	100.00%	609,237.30	50.61%
7	15-Abr-18	0.00	0.00%	1,381,927.48	100.00%	609,237.30	50.61%
8	30-Abr-18	0.00	0.00%	1,381,927.48	100.00%	609,237.30	50.61%
9	15-May-18	0.00	0.00%	1,381,927.48	100.00%	609,237.30	50.61%
TOTAL (Sin IGV.)		1,381,927.48	100.00%				

Situacion de la Obra : ATRASADA -49.39%



PERU

Ministerio
de la Producción**FONDEPES**
Fondo Nacional de Desarrollo Pesquero

"Decenio de la Igualdad de Oportunidades para Mujeres y Hombres"
"Año del Diálogo y la Reconciliación Nacional"



04743993

Usuario: **pruiz**
Fecha: **05/07/2018**
Hora: **12:27**

**CARGO 01707-2018-FONDEPES/AOEM**

A: MORGAN LEON MAGALI

Asunto: CARTA N° 059-2018-FONDEPES-AS32
REMITE VALORIZACIÓN QUINCENAL DE OBRA N° 09 REF: "OPTIMIZACION DE LA SALA DE TAREAS PREVIAS DEL DPA DE PUERTO PIZARRO - TUMBES"

Referencia: INFORME 00084-2018-FONDEPES/AGH

Fecha: 05/07/2018

Observación: SE ADJUNTA PROYECTO DE MEMO A OGA

Atentamente,

**AREA DE OBRAS, EQUIPAMIENTO Y MANTENIMIENTO**



"Decenio de la Igualdad de Oportunidades para Mujeres y Hombres"
"Año del Diálogo y la Reconciliación Nacional"



04745331

Usuario: **usuario_digenipaa3**
Fecha: **09/07/2018**
Hora: **15:03**



CARGO 00051-2018-FONDEPES/MML

A: DIRECCION GENERAL INVERSION PESQUERA ARTESANAL Y ACUICOLA
Asunto: CARTA N° 059-2018-FONDEPES-AS32
REMITE VALORIZACIÓN QUINCENAL DE OBRA N° 09 REF: "OPTIMIZACION DE LA SALA DE TAREAS PREVIAS DEL DPA DE PUERTO PIZARRO - TUMBES"
Referencia:
Fecha: 09/07/2018
Observación: SE DERIVA PARA TRAMITE DE PAGO S/ 0.00 DPA PUERTO PIZARRO, VALORIZACIÓN N° 09, 1ERA. QUINCENA MAYO 2018

Atentamente,

MORGAN LEON MAGALI





“Decenio de la Igualdad de Oportunidades para mujeres y hombres”
“Año del Diálogo y la Reconciliación Nacional”

VALORIZACION QUINCENAL DE OBRA N° 09
DEL 01 AL 15 DE MAYO DEL 2018

Obra: OPTIMIZACION DEL DESEMBARCADERO PESQUERO ARTESANAL DE PUERTO PIZARRO, DISTRITO DE TUMBES, PROVINCIA DE TUMBES, REGION TUMBES

Cliente: FONDEPES

Contratista: Consorcio San Jose

Supervisor: Consorcio Mendoza & JSU

Sistema de Contratacion: Precios Unitarios

Monto del Contrato, con IGV: S/ 1.807.074.41

Fecha de inicio de obra: 13/01/2018

Fecha termino de obra: 13/03/2018

Plazo de Ejecucion obra: 60 dias calendaros

DESCRIPCION	MONTO CONTRATO Inicial (MDD)	VA. ACUMULA. ACTUAL	VALORIZACION ACTUAL	VA. ACUMULA. ACTUAL	% AVANCE	IMP. POR VALORIZAR
A: VALORIZACION CONTRACTUAL						
ESTRUCTURA	529,174.67	379,746.28	0.00	379,746.28	71.76%	149,428.41
ARQUITECTURA	456,323.12	61,228.89	0.00	61,228.89	11.23%	405,094.22
INST. SANITARIAS	306,466.11	247,334.82	0.00	247,334.82	80.71%	59,131.29
INST. ELECTRICAS	89,974.58	18,948.79	0.00	18,948.79	15.64%	71,025.79
TOTAL (A)	1,381,938.47	698,257.28	0.00	698,257.28	50.51%	672,679.00
AVANCE FISICO DE OBRA	100.00%	50.51%	0.00%	50.51%		49.30%
B: REALISTE						
ESTRUCTURA		303.00	0.00	303.00		
ARQUITECTURA		89.24	0.00	89.24		
INST. SANITARIAS		475.97	0.00	475.97		
INST. ELECTRICAS		0.00	0.00	0.00		
TOTAL (B)		868.21	0.00	868.21		
VALORIZACION BRUTA (VB=A+B)		699,125.49	0.00	699,125.49		
C: DEDUCCIONES						
DE ADELANTO DIRECTO		0.00	0.00	0.00		
DE ADELANTO MATERIALES		0.00	0.00	0.00		
TOTAL (C)		0.00	0.00	0.00		
D: AMORTIZACIONES						
AMORTIZACION DEL A. DIRECTO	0.00	0.00	0.00	0.00		0.00
AMORTIZACION DEL A. MATERIALES	321414.88	74,885.28	0.00	74,885.28		246,529.62
TOTAL (D)	321,414.88	74,885.28	0.00	74,885.28		246,529.62
VALORIZACION META (VM=VB-C-D)		624,240.21	0.00	624,240.21		
E: RETENCIONES						
MULTA POR ATRASO DE OBRA		0.00	0.00	0.00		
TOTAL(E)		0.00	0.00	0.00		
F: MONTO A PAGAR AL CONTRATISTA						
EN EFECTIVO (VM-E)	1,381,938.47	615,289.28	0.00	615,289.28		748,649.19
EN I.G.V. (18% VM)	245,146.94	119,748.88	0.00	119,748.88		135,408.06
TOTAL (F)	1,627,085.41	735,038.16	0.00	735,038.16		884,057.25
TOTAL COMPROMISO A SOLICITAR			0.00			



Para el procesamiento de la valorización Quincenal de Obra N° 09 se realizó con los metrados conciliados por el contratista y la Supervisión.



6. CONCLUSIONES:

De la revisión y evaluación efectuada, el suscrito encuentra conforme la Valorización N° 09, por el monto de S/. 0.00 (Cero con 0/100 Soles) inc. IGV. El Supervisor concluye que el avance de 0.00% y un avance real acumulado de 50.61% con un avance acumulado de 100% del nuevo calendario la obra se encuentra atrasada en 49.39% atrasada.

Cabe precisar, que la supervisión presento su informe y su valorización N° 09 dentro de los plazos establecidos Reglamento de la ley de contrataciones del Estado Aprobado mediante D.S N° 350-2015-EF Modificado por D.S N° 056-2017-EF de la Ley N° 30225 modificado por el Decreto Legislativo N° 1341. Y en concordancia al el Inciso 166.5 del art. 166° del RLCE, señala que los metrados de obra ejecutados se formulan y se valorizan conjuntamente con por el contratista y el Inspector y/o Supervisor, por lo que para ser tramitada dicha valorización se requería que el contratista presente su valorización en conformidad a lo antes dispuesto. En consecuencia, mediante CARTA N° 059-2018/ FONDEPES-AS32 con fecha 19-Jun-18 la supervisión hace llegar Carta N° 073-2018/ CONSORCIO SAN JOSE, con fecha 11-jun-18 el consorcio San José presenta la Valorización N° 09 de la obra "Optimización de la sala de tareas previas del Desembarcadero Pesquero Artesanal de Puerto Pizarro, distrito de Tumbes, provincia de Tumbes, región Tumbes".

Asimismo, cabe mencionar que parte del retraso en la obra es en que la contratista incurre en el atraso producto de consultas en obras que estos han generado un Adicional de obra que está directamente vinculado con la mayoría de partidas contractuales, dicho adicional se recién fue aprobada el 18/05/2018 fuera del tiempo que corresponde dicha valorización.

7. RECOMENDACIONES:

En concordancia con el Art. 166° del RLCE y la cláusula Cuarta del CONTRATO N° 056-2017-FONDEPES, se recomienda realizar el pago de la Valorización N° 09 por el monto de S/. 0.00 (Cero con 00/100 Soles) inc. IGV a favor del CONSORCIO SAN JOSE.

Las Deducciones, penalidades y reajustes se calcularán en la Liquidación de Obra, para mayor orden y tener los Índices Unificados reales publicados en el Diario El Peruano.

Es todo cuanto tengo que informar para los fines que estime conveniente.

Atentamente,

Visto el Informe, el Coordinador del Área de Obras Equipamiento y Mantenimiento de la DIGENIPAA que suscribe, lo hace suyo.

FONDEPES
Ing. Raúl A. Mpra Guillen
COORDINADOR DE OBRAS EQUIPAMIENTO
Y MANTENIMIENTO

011



MEMORÁNDUM INTERNO N° 1754 -201 -FONDEPES / DIGENIPAA / AOEM

Asunto : Memo Interno N° 2166 -2018- DIGENIPAA

Referencia : Registro: 3805

Destino	Indicación	Destino	Indicación

Observaciones:

Ayto: Alejandro Estvez

Atentamente:

A



Indicaciones:

- 0.1. Autorizado/Aprobado
- 0.2. Calificar/Evaluar
- 0.3. Informe
- 0.4. Proyectar resolución
- 0.5. Atención/Tramitación
- 0.6. Conocimiento y fines
- 0.7. Notificar al interesado
- 0.8. Reformular
- 0.9. Ayuda memoria
- 10. Coordinar
- 11. Opinión/Recomendación
- 12. Consolidar
- 13. Aclarar redacción
- 14. Implementar/Ejecutar
- 15. Preparar respuesta
- 16. Visación
- 17. Agregar a sus antecedentes
- 18. Archivo
- 19. Ampliar
- 20. Seguimiento

012



Fecha: 17/05/18

MEMORÁNDUM INTERNO N° 2166 - 201 - FONDEPES/ DIGENIPAA

Asunto: Carta #050/0532

Referencia : _____ Registro : 3805

Destino	Indicación	Destino	Indicación
JEFATURA		DIGECADETA	
SG		OGA	
OCI		OGAJ	
DIGEPROFIN		OGPP	
DIGECADEPA		OTROS	<u>AOEH</u>
Observaciones: _____			

FONDEPES
 AREA DE OBRAS EQUIPAMIENTO Y MANTENIMIENTO
 18 MAYO 2018
RECIBIDO

Atentamente



Indicaciones:

- 01. Autorizado/Aprobado
- 02. Calificar/Evaluar
- 03. Informe
- 04. Proyectar resolución
- 05. Atención/Tramitación
- 06. Conocimiento y fines
- 07. Notificar al interesado
- 08. Reformular
- 09. Ayuda memoria
- 10. Coordinar
- 11. Opinión/Recomendación
- 12. Consolidar
- 13. Aclarar redacción
- 14. Implementar/Ejecutar
- 15. Preparar respuesta
- 16. Visación
- 17. Agregar a sus antecedentes
- 18. Archivo
- 19. Ampliar
- 20. Seguimiento

013

Lima, 16 de mayo del 2018

CARTA N° 050-2018/. FONDEPES-AS32

Señores:

Fondo Nacional de Desarrollo Pesquero - FONDEPES

Av. Petit Thouars N°115 - Cercado de Lima

Lima.-

Atención : Arq. Alejandro Gálvez Hurtado.
Administrador de Contrato

Asunto : Valorización quincenal de obra N° 09
Del 01 al 15 de mayo del 2018.

Ref. : obra: Optimización de la sala de tareas previas
del desembarcadero Pesquero artesanal de
Puerto Pizarro, distrito de tumbes, provincia de
Tumbes, Región Tumbes"

De nuestra consideración:

Mediante la presente, tenemos el agrado de dirigirnos a ustedes, con la finalidad de hacer entrega en un (1) original y un (1) CD, la Valorización Quincenal de Obra N° 09 de la obra en referencia, correspondiente al periodo al periodo del 01 al 15 de mayo de 2018.

Agradeciendo la atención a la presente y sin otro particular, hacemos propicia la ocasión para reiterarles los sentimientos de nuestra especial consideración.

Atentamente,

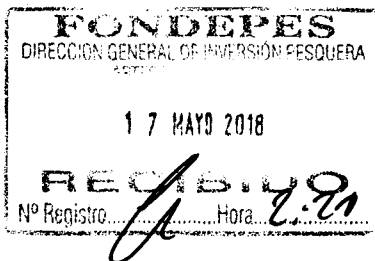

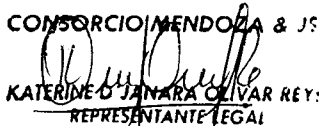
CONSORCIO MENDOZA & JSU

KATHERINE O. JANARA OLIVARES REY:
REPRESENTANTE LEGAL

FONDO NACIONAL DE DESARROLLO PESQUERO	
	
2719299	
N° DOC:	00003805-2018
CLAVE:	8073
USUARIO:	dgalindo
FECHA Y HORA:	17/05/2018 10:39:38
TELEFONO:	2097700
www.fondepes.gob.pe	

FONDEPES

Fondo Nacional de Desarrollo Pesquero

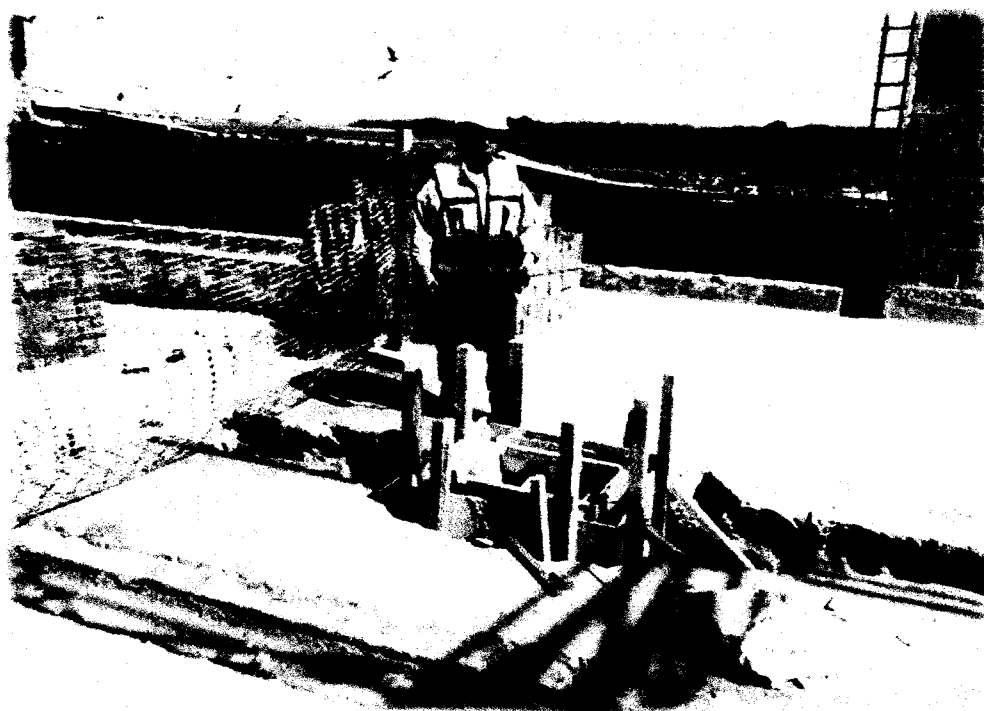
obra: "Optimización de la sala de tareas previas del desembarcadero Pesquero artesanal de Puerto Pizarro, distrito de tumbes, provincia de Tumbes, Región Tumbes".



VALORIZACION DE OBRA N° 09
ELABORADO POR LA
SUPERVISIÓN
(DEL 01 AL 15 MAYO 2018)

SUPERVISOR:



VALORIZACION QUINCENAL DE OBRA N° 09

DEL 01 AL 15 DE MAYO DEL 2018

Obra: OPTIMIZACION DEL DESEMBARCADERO PESQUERO ARTESANAL DE PUERTO PIZARRO , DISTRITO DE TUMBES , PROVINCIA DE TUMBES , REGION TUMBES

Cliente : FONDOPEPES

Contratista: Consorcio San Jose

Inicio de obra: 13/01/2018

Supervision: Consorcio Mendoza & JSU

Termino de obra: 13/03/2018

Sistema de Contratacion: Precios Unitarios

Plazo de Ejecución obra: 60 días calendarios

Monto del Contrato, con IGV: S/. 1'607,074.41

DESCRIPCION	MONTO CONTRATO Inicial (S/IGV)	VA. ACUMULA. ANTERIOR	VALORIZACION ACTUAL	VA. ACUMULA. ACTUAL	% AVANCE	SALDO POR VALORIZAR
A: VALORIZACION CONTRACTUAL						
ESTRUCTURA	529,174.67	220,142.71	0.00	220,142.71	41.60%	309,031.96
ARQUITECTURA	456,323.12	26,619.91	0.00	26,619.91	5.83%	429,703.21
INST. SANITARIAS	306,455.11	120,382.46	0.00	120,382.46	39.28%	186,072.65
INST. ELECTRICAS	69,974.56	0.00	0.00	0.00	0.00%	69,974.56
TOTAL (A)	1,361,927.47	367,145.08	0.00	367,145.08		994,782.39
AVANCE FISICO DE OBRA	100.00%	26.96%	0.00%	26.96%		73.04%
B: REAJUSTE						
ESTRUCTURA		1,814.60	0.00	1,814.60		
ARQUITECTURA		145.63	0.00	145.63		
INST. SANITARIAS		-219.11	0.00	-219.11		
INST. ELECTRICAS		0.00	0.00	0.00		
TOTAL (B)		1,741.12	0.00	1,741.12		
VALORIZACION BRUTA (VB=A+B)		368,886.20	0.00	368,886.20		
C: DEDUCCIONES						
DE ADELANTO DIRECTO		0.00	0.00	0.00		
DE ADELANTO MATERIALES		0.00	0.00	0.00		
TOTAL (C)		0.00	0.00	0.00		
D: AMORTIZACIONES						
AMORTIZACION DEL A. DIRECTO	0.00	0.00	0.00	0.00		0.00
AMORTIZACION DEL A. MATERIALES	272,385.49	19,494.54	0.00	19,494.54		252,890.95
TOTAL (D)	272,385.49	19,494.54	0.00	19,494.54		252,890.95
VALORIZACION NETA (VN=VB-C-D)		349,391.66	0.00	349,391.66		
E: RETENCIONES						
MULTA POR ATRASO DE OBRA		0.00	0.00	0.00		
TOTAL(E)		0.00	0.00	0.00		
F: MONTO A PAGAR AL CONTRATISTA EN EFECTIVO (VN-E) EN I.G.V. (18%*VN)						
		349,391.66	0.00	349,391.66		
		62,890.50	0.00	62,890.50		
TOTAL (F)		412,282.16	0.00	412,282.16		
TOTAL COMPROMISO A SOLICITAR			0.00			

CONSORCIO MENDOZA & JSU
Lucy M. Vicente Bassilio
Ing. Lucy M. Vicente Bassilio
 JEFÉ DE SUPERVISION

VALORIZACION QUINCENAL DE OBRA N° 09

DEL 01 AL 15 DE MAYO DEL 2018

Obra: OPTIMIZACION DEL DESEMBARCADERO PESQUERO ARTESANAL DE PUERTO PIZARRO, DISTRITO DE TUMBES, PROVINCIA DE TUMBES, REGION TUMBES

Cliente : FONDOPE
 Contratista: Consorcio San Jose
 Supervision: Consorcio Mendoza & JSU
 Sistema de Contratacion: Precios Unitarios
 Monto del Contrato, con IGV: S/ 1'607,074.41

Inicio de obra: 13/01/2018
 Termina de obra: 13/03/2018
 Plazo de Ejecucion obra: 60 dias calendarios

ITEM	DESCRIPCION	PRESUPUESTO CONTRACTUAL			VALORIZACION ACUMULADA ANTERIOR			VALORIZACION ACTUAL			VALORIZACION ACUMULADA ACTUAL			SALDO A VALORIZAR Y DEDUCTIVO (TEXTO ROJO)		
		UNID	METRADO	P.U.	METRADO	PARCIAL	%	METRADO	PARCIAL	%	METRADO	PARCIAL	%	METRADO	PARCIAL	%
01.01.01	ESTRUCTURAS															
01.01.01.01	OBRAS PROVISIONALES, TRABAJOS PRELIMINARES, SEGURIDAD Y SALUD															
01.01.01.01	CONSTRUCCIONES PROVISIONALES															
01.01.01.01	ALMACEN OFICINA Y CASITA DE GUARDIANA	m2	86.00	90.82	8,082.98	86.00	5,082.98	100.00%	-	-	0.00%	86.00	8,082.98	100.00%	-	0.00%
01.01.01.02	BANOS QUINCOS PARA EL PERSONAL	mes	2.00	3,500.00	7,000.00	2.00	7,000.00	100.00%	-	-	0.00%	2.00	7,000.00	100.00%	-	0.00%
01.01.01.03	CERCO DE MALLA RASHELL CON MADERA ROLLZO	m	115.00	21.49	2,471.35	115.00	2,471.35	100.00%	-	-	0.00%	115.00	2,471.35	100.00%	-	0.00%
01.01.01.04	CARTEL DE OBRA DE 2.40M X 3.90 M	pza	1.00	1,441.51	1,441.51	1.00	1,441.51	100.00%	-	-	0.00%	1.00	1,441.51	100.00%	-	0.00%
01.01.02	INSTALACIONES PROVISIONALES															
01.01.02.01	AGUA PARA LA CONSTRUCCION	mes	2.00	1,000.00	2,000.00	2.00	2,000.00	88.33%	-	-	0.00%	1.77	1,766.67	88.33%	0.23	233.33
01.01.02.02	ENERGIA ELECTRICA PROVISIONAL	mes	2.00	800.00	1,600.00	2.00	1,600.00	88.33%	-	-	0.00%	1.77	1,413.33	88.33%	0.23	186.67
01.01.03	REMOCCIONES															
01.01.03.01	DESMONTAJE DE COBERTURA METALICA	m2	384.27	14.78	5,679.51	384.27	5,679.51	100.00%	-	-	0.00%	384.27	5,679.51	100.00%	-	0.00%
01.01.03.02	DESMONTAJE DE PUERTAS	m2	30.51	4.99	152.24	30.51	152.24	100.00%	-	-	0.00%	30.51	152.24	100.00%	-	0.00%
01.01.03.03	DESMONTAJE DE VENTANAS	m2	1.00	5.48	5.48	1.00	5.48	100.00%	-	-	0.00%	1.00	5.48	100.00%	-	0.00%
01.01.03.04	RETRO DE GABITA DE CONTROL	pza	1.00	72.11	72.11	1.00	72.11	100.00%	-	-	0.00%	1.00	72.11	100.00%	-	0.00%
01.01.03.05	DESMONTAJE DE CAVALETA	m	120.19	3.16	379.80	120.19	379.80	100.00%	-	-	0.00%	120.19	379.80	100.00%	-	0.00%
01.01.03.06	REUBICACION DE CAMARAS	und	2.00	598.37	1,196.74	2.00	1,196.74	100.00%	-	-	0.00%	2.00	1,196.74	100.00%	-	0.00%
01.01.03.07	RETRO DE PRODUCTOR DE HIELO	und	1.00	1,542.43	1,542.43	1.00	1,542.43	100.00%	-	-	0.00%	1.00	1,542.43	100.00%	-	0.00%
01.01.04	DEMOLICIONES															
01.01.04.01	DEMOLICION DE CIMIENTO Y SOBRECIMENTOS	m3	26.35	186.96	4,399.92	26.35	4,399.92	100.00%	-	-	0.00%	26.35	4,399.92	100.00%	-	0.00%
01.01.04.02	DEMOLICION DE MUROS DE ALBANILERIA, INC COLUMNAS Y VIGAS	m3	11.30	142.70	1,612.51	11.30	1,612.51	100.00%	-	-	0.00%	11.30	1,612.51	100.00%	-	0.00%
01.01.04.03	DEMOLICION DE TECHOS DE CONCRETO	m3	0.90	142.70	128.43	0.90	128.43	100.00%	-	-	0.00%	0.90	128.43	100.00%	-	0.00%
01.01.04.04	DEMOLICION DE POZAS DE CONCRETO	m3	5.18	162.31	840.77	5.18	840.77	100.00%	-	-	0.00%	5.18	840.77	100.00%	-	0.00%
01.01.04.05	DEMOLICION DE PAVIMENTO DE CONCRETO	m3	115.44	162.31	18,737.07	115.44	18,737.07	100.00%	-	-	0.00%	115.44	18,737.07	100.00%	-	0.00%
01.01.04.06	DEMOLICION DE CERCO DE CONCRETO TIPO UMI	m	80.90	15.74	1,273.37	80.90	1,273.37	100.00%	-	-	0.00%	80.90	1,273.37	100.00%	-	0.00%
01.01.04.07	ELIMINACION DE DEMOLICIONES	m3	233.74	25.25	5,901.94	233.74	5,901.94	100.00%	-	-	0.00%	233.74	5,901.94	100.00%	-	0.00%
01.01.05	MOVILIZACION DE CAMPAMENTO, MAQUINARIAS Y HERRAMIENTAS															
01.01.05.01	TRANSPORTE DE EQUIPO Y MAQUINARIA	gib	1.00	5,000.00	5,000.00	1.00	5,000.00	53.33%	-	-	0.00%	0.53	2,666.67	53.33%	0.47	2,333.33
01.01.05.02	FLETE TERRESTRE	gib	1.00	20,800.00	20,800.00	1.00	20,800.00	48.00%	-	-	0.00%	0.48	9,884.00	48.00%	0.52	10,816.00
01.01.06	TRAZOS, NIVELES, Y REPLANTEO															
01.01.06.01	TRAZO, NIVELES Y REPLANTEO PRELIMINAR	m2	554.75	2.19	1,214.90	554.75	1,214.90	100.00%	-	-	0.00%	554.75	1,214.90	100.00%	-	0.00%
01.01.06.02	REPLANTEO DURANTE EL PROCESO	m2	554.75	0.86	477.09	554.75	477.09	60.00%	-	-	0.00%	332.85	286.25	60.00%	221.90	190.83
01.02	SEGURIDAD Y SALUD															
01.02.01	ELABORACION, IMPLEMENTACION Y ADMINISTRACION DE PLAN DE SEGURIDAD Y SALUD EN EL TRABAJO	und	1.00	11,350.00	11,350.00	1.00	11,350.00	100.00%	-	-	0.00%	1.00	11,350.00	100.00%	-	0.00%
01.02.02	EQUIPOS DE PROTECCION INDIVIDUAL	und	1.00	26,137.50	26,137.50	1.00	26,137.50	98.33%	-	-	0.00%	0.98	25,701.88	98.33%	0.02	435.62
01.02.03	EQUIPOS DE PROTECCION COLECTIVA	und	1.00	10,798.26	10,798.26	1.00	10,798.26	78.33%	-	-	0.00%	0.78	8,458.65	78.33%	0.22	2,339.63
01.02.04	SENALIZACION TEMPORAL DE SEGURIDAD	und	1.00	1,310.00	1,310.00	1.00	1,310.00	53.33%	-	-	0.00%	0.53	698.67	53.33%	0.47	611.33
01.02.05	RECURSOS PARA RESPUESTA ANTE EMERGENCIAS EN SEGURIDAD Y SALUD DURANTE EL TRABAJO	und	1.00	4,110.00	4,110.00	1.00	4,110.00	53.33%	-	-	0.00%	0.53	2,192.00	53.33%	0.47	1,918.00

0003

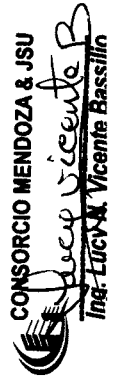

VALORIZACION QUINCENAL DE OBRA N° 09

DEL 01 AL 15 DE MAYO DEL 2018

Obra: OPTIMIZACION DEL DESEMBARCADERO PESQUERO ARTESANAL DE PUERTO PIZARRO, DISTRITO DE TUMBES, PROVINCIA DE TUMBES, REGION TUMBES

Contratista: Consorcio San Jose
 Supervisor: Consorcio Mendoza & JSU
 Sistema de Contratación: Precios Unitarios
 Monto del Contrato, con IGV: S/ 1'807'074.41

Inicio de obra: 13/01/2018
 Término de obra: 13/03/2018
 Plazo de Ejecución obra: 60 días calendario

ITEM	DESCRIPCION	PRESUPUESTO CONTRACTUAL			VALORIZACION ACUMULADA ANTERIOR			VALORIZACION ACTUAL			VALORIZACION ACUMULADA ACTUAL			SALDO A VALORIZAR Y DEDUCTIVO (TEXTO ROJO)		
		UND	METRADO	P.U.	METRADO	PARCIAL	%	METRADO	PARCIAL	%	METRADO	PARCIAL	%	METRADO	PARCIAL	%
01.03	PLAN DE MANEJO AMBIENTAL															
01.03.01	REGIO DEL AREA DE TRABAJO	m2	554.75	2.09	1,159.43	533.64	46.03%	255.33	533.64	46.03%	255.33	533.64	46.03%	255.33	533.64	46.03%
01.03.02	PLAN DE CONTINGENCIA	und	1.00	2,000.00	2,000.00	1,066.67	53.33%	0.53	1,066.67	53.33%	0.53	1,066.67	53.33%	0.47	933.33	46.67%
01.03.03	PLAN DE SEGUIMIENTO Y CONTROL	und	1.00	3,000.00	3,000.00	1,600.00	53.33%	0.53	1,600.00	53.33%	0.53	1,600.00	53.33%	0.47	1,400.00	46.67%
01.03.04	PLAN DE CIERRE Y ABANDONO	und	1.00	2,500.00	2,500.00	-	0.00%	-	-	0.00%	-	-	0.00%	1.00	2,500.00	100.00%
01.03.05	MEDIDAS DE CONCIENTIZACION Y EDUCACION AMBIENTAL	und	1.00	1,025.00	1,025.00	546.67	53.33%	0.53	546.67	53.33%	0.53	546.67	53.33%	0.47	478.33	46.67%
01.03.06	CARTIL DE MANEJO AMBIENTAL DE 1.00 X 0.50m	und	4.00	200.00	800.00	-	0.00%	-	-	0.00%	-	-	0.00%	4.00	800.00	100.00%
01.03.07	SUMINISTRO E INSTALACION DE CONTENEDOR DE BASURA	und	4.00	300.00	1,200.00	2.13	53.33%	2.13	640.00	53.33%	2.13	640.00	53.33%	1.87	560.00	46.67%
02	ESTRUCTURAS															
02.01	MOVIMIENTO DE TIERRAS															
02.01.01	EXCAVACIONES															
02.01.01.01	EXCAVACION DE ESTRUCTURAS PARA CIMENTACION	m3	96.39	36.06	3,475.82	67.47	70.00%	67.47	2,433.08	70.00%	67.47	2,433.08	70.00%	28.92	1,042.76	30.00%
02.01.02	CORTES															
02.01.02.01	CORTE MASIVO DE TERRENO A MAQUINA	m3	132.92	5.30	704.48	132.92	100.00%	132.92	704.48	100.00%	132.92	704.48	100.00%	-	-	0.00%
02.01.03	RELLENOS															
02.01.03.01	RELLENO COMPACTADO CAMA MATERIAL, PRESTAMO 95% M	m3	48.55	61.02	2,962.52	1.91	3.93%	1.91	116.55	3.93%	1.91	116.55	3.93%	46.64	2,845.87	96.07%
02.01.03.02	RELLENO COMPACTADO CAFARRADO E=1.20m PARA PISOS	m2	397.74	14.83	5,895.48	-	0.00%	-	-	0.00%	-	-	0.00%	397.74	5,895.48	100.00%
02.01.04	NIVELACION INTERIOR Y APISONADO															
02.01.04.01	NIVELACION INTERIOR Y APISONADO PARA PISOS	m2	653.05	3.36	2,194.25	-	0.00%	-	-	0.00%	-	-	0.00%	653.05	2,194.25	100.00%
02.01.04.02	NIVELACION Y COMPACTACION EN AREA(FONDO) DE CIMENTACION	m2	95.88	4.95	474.61	-	0.00%	-	-	0.00%	-	-	0.00%	95.88	474.61	100.00%
02.01.05	ELIMINACION DE MATERIAL EXCEDENTE															
02.01.05.01	ACARRIO INTERNO, MATERIAL PROCEDENTE DE EXCAVACIONES	m3	138.24	17.80	2,460.67	-	0.00%	-	-	0.00%	-	-	0.00%	138.24	2,460.67	100.00%
02.01.05.02	ELIMINACION DE MATERIAL EXCEDENTE CAMAQUINA	m3	138.24	19.73	2,727.48	-	0.00%	-	-	0.00%	-	-	0.00%	138.24	2,727.48	100.00%
02.02	OBRAS DE CONCRETO SIMPLE															
02.02.01	SOLADO															
02.02.01.01	SOLADO PARA ZAPATAS E=0.10m, f=100kg/cm2	m2	28.28	36.01	1,018.36	6.64	23.48%	6.64	238.11	23.48%	6.64	238.11	23.48%	21.64	779.26	76.52%
02.02.02	CIMENTOS CORRIDOS															
02.02.02.01	CIMENTOS CORRIDOS CONCRETO 1:10 + 30% P.G. ENCOFRADO Y DESENCOFRADO DE CIMENTACION	m3	52.64	228.96	11,948.23	9.84	16.70%	9.84	2,234.57	18.70%	9.84	2,234.57	18.70%	42.80	9,713.65	81.30%
02.02.02.02	SOBRECIMENTOS	m2	178.11	57.28	10,202.14	34.74	19.50%	34.74	1,989.68	19.50%	34.74	1,989.68	19.50%	143.37	8,212.46	80.50%
02.02.03	SOBRECIMENTOS															
02.02.03.01	SOBRECIMIENTO - CONCRETO 1:8 + 25% P.M. SOBRECIMIENTO - ENCOFRADO Y DESENCOFRADO	m2	20.74	343.03	7,114.44	4.10	19.76%	4.10	1,407.11	19.76%	4.10	1,407.11	19.76%	16.64	5,707.33	80.22%
02.02.03.02	SOBRECIMIENTO - ENCOFRADO Y DESENCOFRADO	m2	242.91	42.74	10,361.97	34.08	14.04%	34.08	1,457.18	14.04%	34.08	1,457.18	14.04%	208.82	8,924.80	65.96%
02.02.04	FALSO PISO															
02.02.04.01	FALSO PISO E=0.10m=140 kg/cm2	m2	60.93	35.39	2,156.31	4.80	7.55%	4.80	162.79	7.55%	4.80	162.79	7.55%	56.33	1,993.52	92.45%
02.03	OBRAS DE CONCRETO ARMADO															
02.03.01	ZAPATAS															
02.03.01.01	ZAPATAS - CONCRETO 280 kg/cm2	m3	15.04	524.16	7,863.37	2.34	15.56%	2.34	1,226.53	15.56%	2.34	1,226.53	15.56%	12.70	6,656.83	84.44%
02.03.01.02	ZAPATAS - ENCOFRADO Y DESENCOFRADO	m2	51.60	41.16	2,123.86	12.60	24.42%	12.60	518.82	24.42%	12.60	518.82	24.42%	38.00	1,605.24	75.59%
02.03.01.03	ZAPATAS - AGERO F=4200 kg/cm2	kg	563.70	4.36	2,457.73	118.06	20.94%	118.06	514.74	20.94%	118.06	514.74	20.94%	445.64	1,942.99	79.06%

0004



018

VALORIZACION QUINCENAL DE OBRA N° 09

DEL 01 AL 15 DE MAYO DEL 2018
PROVINCIA DE TUMBES, DISTRITO DE TUMBES, REGION TUMBES

Obra: OPTIMIZACION DEL DESEMBARCADERO PESQUERO ARTESANAL DE PUERTO PIZARRO, DISTRITO DE TUMBES, PROVINCIA DE TUMBES, REGION TUMBES
 Cliente: FONDOPE
 Contratista: Consorcio San Jose
 Supervision: Consorcio Mendoza & JSU
 Sistema de Contratacion: Precios Unitarios
 Monto del Contrato, con IGV: S/ 1'807,074.41

Inicio de obra: 13/01/2018
 Termina de obra: 13/03/2018
 Plazo de Ejecucion obra: 60 dias calendarios

ITEM	DESCRIPCION	PRESUPUESTO CONTRACTUAL			VALORIZACION ACUMULADA ANTERIOR			VALORIZACION ACTUAL			VALORIZACION ACUMULADA ACTUAL			SALDO A VALORIZAR Y DEDUCTIVO (TEXTO ROJO)		
		UND	METRADO	P.U.	METRADO	PARCIAL	%	METRADO	PARCIAL	%	METRADO	PARCIAL	%	METRADO	PARCIAL	%
02.03.02	LOSAS DE PISO															
02.03.02.01	LOSAS DE PISO - CONCRETO 280 kg/cm2	m3	128.46	563.67	71,281.71	-	0.00%	-	-	0.00%	-	-	128.46	71,281.71	100.00%	
02.03.02.02	LOSAS DE PISO - ENCOFRADO Y DESENCOFRADO	m2	88.82	41.16	3,655.03	8.27	9.31%	340.39	8.27	9.31%	340.39	80.55	3,315.44	90.69%		
02.03.02.03	LOSAS DE PISO - ACERO Fy=4200 kg/cm2	kg	3,273.38	4.36	14,271.94	186.56	6.00%	857.00	186.56	6.00%	857.00	3,078.82	13,414.94	94.00%		
02.03.03	COLUMNAS															
02.03.03.01	COLUMNAS - CONCRETO 280 kg/cm2	m3	23.43	577.27	13,525.44	10.11	43.14%	5,634.58	10.11	43.14%	5,634.58	13.32	7,699.85	56.86%		
02.03.03.02	COLUMNAS - ENCOFRADO Y DESENCOFRADO	m2	289.28	59.92	17,273.74	142.97	49.59%	8,566.76	142.97	49.59%	8,566.76	145.31	8,706.98	50.41%		
02.03.03.03	COLUMNAS - ACERO Fy=4200 kg/cm2	kg	5,080.42	4.36	22,150.03	2,059.56	40.54%	8,979.66	2,059.56	40.54%	8,979.66	3,020.86	13,170.97	59.46%		
02.03.04	VIGAS															
02.03.04.01	VIGAS - CONCRETO 210 kg/cm2	m3	13.04	591.01	7,706.77	4.09	31.37%	2,417.23	4.09	31.37%	2,417.23	8.95	5,289.54	68.03%		
02.03.04.02	VIGAS - ENCOFRADO Y DESENCOFRADO	m2	147.40	58.88	8,675.96	44.55	30.22%	2,822.21	44.55	30.22%	2,822.21	102.85	6,053.75	69.78%		
02.03.04.03	VIGAS - ACERO Fy=4200 kg/cm2	kg	2,220.25	4.36	9,680.29	743.58	33.49%	3,242.01	743.58	33.49%	3,242.01	1,478.67	6,438.28	66.51%		
02.03.05	LOSAS															
02.03.05.01	LOSAS ALBERADA - CONCRETO 210 kg/cm2	m3	5.44	455.71	2,479.06	-	0.00%	-	-	0.00%	-	-	5.44	2,479.06	100.00%	
02.03.05.01.02	LOSAS ALBERADA - ENCOFRADO Y DESENCOFRADO	m2	63.64	49.96	3,179.45	4.91	7.72%	245.30	4.91	7.72%	245.30	58.73	2,994.15	92.28%		
02.03.05.01.03	LOSAS ALBERADA - ACERO Fy=4200 kg/cm2	kg	288.60	4.36	1,258.30	14.50	5.02%	63.22	14.50	5.02%	63.22	274.10	1,195.08	94.98%		
02.03.05.01.04	LOSAS ALBERADA, LADRILLO HUECO 15x30x30	und	530.00	3.48	1,844.40	-	0.00%	-	-	0.00%	-	530.00	1,844.40	100.00%		
02.03.06	CAVALETAS															
02.03.06.01	CAVALETAS - CONCRETO 280 kg/cm2	m3	15.24	624.62	9,519.21	-	0.00%	-	-	0.00%	-	15.24	9,519.21	100.00%		
02.03.06.02	CAVALETAS - ENCOFRADO Y DESENCOFRADO	m2	132.05	46.66	6,164.09	23.60	17.87%	1,101.65	23.60	17.87%	1,101.65	108.45	5,062.45	82.13%		
02.03.06.03	CAVALETAS - ACERO Fy=4200 kg/cm2	kg	458.15	4.36	1,997.53	331.69	72.40%	1,446.17	331.69	72.40%	1,446.17	126.46	551.37	27.60%		
02.04	MANTENIMIENTO, REPARACION Y REFORZAMIENTO DE ESTRUCTURAS															
02.04.01	MANTENIMIENTO DE TECHO DE TAREAS PREVIAS	m2	103.46	34.67	3,586.96	-	0.00%	-	-	0.00%	-	103.46	3,586.96	100.00%		
02.04.02	REPARACION DE COLUMNAS DE TAREAS PREVIAS	m2	9.60	14.42	138.43	2.88	30.00%	41.53	2.88	30.00%	41.53	6.72	96.90	70.00%		
02.04.02.01	ENCAMAZADO DE COLUMNAS	m2	9.60	341.50	3,278.40	-	0.00%	-	-	0.00%	-	9.60	3,278.40	100.00%		
02.04.03	REFORZAMIENTO DE CERCO PERIMETRICO	m2	10.18	28.84	293.59	9.16	90.00%	264.23	9.16	90.00%	264.23	1.02	29.36	10.00%		
02.04.03.02	PERFORACION MANUAL L=30cmx3/4"	und	88.00	6.79	597.52	79.20	90.00%	537.77	79.20	90.00%	537.77	8.80	58.75	10.00%		
02.04.03.03	COLOCACION DE MORTERO ADHESIVO POR INYECCION L=30cm	und	80.00	10.66	852.80	78.20	97.75%	782.00	78.20	97.75%	782.00	1.80	14.80	1.75%		
02.04.03.04	COLOCACION DE ADITIVO CONCRETO NUEVO-ANTIGUO	m2	10.18	78.08	794.85	9.16	90.00%	715.37	9.16	90.00%	715.37	1.02	79.49	10.00%		
COSTO DIRECTO					437,877.26			182,161.95			182,161.95				255,715.30	
GASTOS GENERALES		15.50%			67,876.98			26,335.19			26,335.19				30,638.87	
UTILIDADES		5.35%			23,428.43			9,745.86			9,745.86				13,686.77	
SUB TOTAL					529,174.87			220,142.71			220,142.72				309,031.94	
IGV		18%			95,251.44			39,625.69			39,625.69				56,625.75	
TOTAL SUB PRESUPUESTO DE OBRA					624,426.31			259,768.40			259,768.41				364,657.69	
PORCENTAJE DE AVANCE					100.00%			0.00%			41.60%				56.40%	

CONSORCIO MENDOZA & JSU
 Ing. Percy Vicente Bassillo

VALORIZACION QUINCENAL DE OBRA N° 09

DEL 01 AL 15 DE MAYO DEL 2018

CLIENTE - FONDOPES

PROVINCIA DE TUMBES, DISTRITO DE TUMBES, REGION TUMBES

OBRA: OPTIMIZACION DEL DESEMBARCADERO PESQUERO ARTESANAL DE PUERTO PIZARRO.

Contratista: Consorcio San Jose

Supervision: Consorcio Mendoza & JSU

Sistema de Contratacion: Precisa Unitarios

Monto del Contrato, con IGV: S/ 1'807,074.41

ARQUITECTURA

Fecha de inicio de obra: 13/01/2018

Fecha de termino de obra: 13/03/2018

Plazo de Ejecucion de obra: 90 dias calendarios

ITEM	DESCRIPCION	PRESUPUESTO CONTRACTUAL			VALORIZACION ACUMULADA ANTERIOR			VALORIZACION ACTUAL			VALORIZACION ACUMULADA ACTUAL			SALDO POR VALORIZAR		
		UND	METRADO	P.U.	METRADO	PARCIAL	%	METRADO	PARCIAL	%	METRADO	PARCIAL	%	METRADO	PARCIAL	%
03 01	ALICATADO															
03 01 01	MUROS Y TABIQUES DE ALBAÑILERIA															
03 01 02	MUROS DE LAORILLO INK TIPO W BOGA M.1.1/4 E=1.5 cm	m2	361.84	74.91	27,105.43	288.81	21,634.76	79.82%	-	-	0.00%	288.81	21,634.76	79.82%	5,470.68	20.18%
03 01 02	ACERO F=200 1/2m2 REF MUROS	kg	103.50	4.36	451.26	60.00	261.60	57.97%	-	-	0.00%	60.00	261.60	57.97%	189.66	42.03%
03 02	REVOQUES ENLUCIDOS Y MOLDURAS															
03 02 01	TARRAJEO RAYADO PRIMARIO, MORTERO C/A 1:5	m2	125.04	22.50	2,813.40	-	-	0.00%	-	-	0.00%	-	-	0.00%	2,813.40	100.00%
03 02 02	TARRAJEO EN MUROS DE ALBAÑILERIA INTERIORES Y EXTERIORES E=1.5CM MEZCLA 1:5	m2	598.63	25.66	15,360.85	5.10	130.87	0.85%	-	-	0.00%	5.10	130.87	0.85%	15,229.88	99.15%
03 02 03	TARRAJEO EN MUROS DE CONCRETO	m2	107.47	25.66	2,757.68	-	-	0.00%	-	-	0.00%	-	-	0.00%	2,757.68	100.00%
03 02 04	TARRAJEO DE COLUMNAS	m2	238.35	37.56	8,952.43	-	-	0.00%	-	-	0.00%	-	-	0.00%	8,952.43	100.00%
03 02 05	TARRAJEO DE VIGAS	m2	147.40	55.62	8,198.39	-	-	0.00%	-	-	0.00%	-	-	0.00%	8,198.39	100.00%
03 02 06	VESTIDURA DE DERRAMES 1:5	m	131.12	12.93	1,785.89	-	-	0.00%	-	-	0.00%	-	-	0.00%	1,785.89	100.00%
03 02 07	BRIANAS SEGUN DETALLE (1 x 1 cm)	m	94.61	7.62	720.93	-	-	0.00%	-	-	0.00%	-	-	0.00%	720.93	100.00%
03 02 08	ACABADO DE CEMENTO PULIDO EN CANALETAS	m2	37.60	30.06	1,130.26	-	-	0.00%	-	-	0.00%	-	-	0.00%	1,130.26	100.00%
03 02 09	ACABADO DE CEMENTO PULIDO EN PISOS	m2	588.94	18.37	10,780.25	-	-	0.00%	-	-	0.00%	-	-	0.00%	10,780.25	100.00%
03 03	CIELO RASOS															
03 03 01	CIELO RASO CON MEZCLA C/A 1:5	m2	63.64	46.07	2,931.89	-	-	0.00%	-	-	0.00%	-	-	0.00%	2,931.89	100.00%
03 04	PISOS Y PAVIMENTOS															
03 04 01	CONTRAPISOS															
03 04 01 01	CONTRAPISO DE 40 mm	m2	45.76	30.86	1,412.15	-	-	0.00%	-	-	0.00%	-	-	0.00%	1,412.15	100.00%
03 04 02	PISOS															
03 04 02 01	PISO CERAMICO 20 x 40 ANTIDELIZANTE / ALTO TRAFICO - COLOR	m2	16.02	57.27	917.47	-	-	0.00%	-	-	0.00%	-	-	0.00%	917.47	100.00%
03 04 02 02	PISO E=5cm ACABADO PULIDO INC. BRUNADO	m2	18.76	35.84	672.36	-	-	0.00%	-	-	0.00%	-	-	0.00%	672.36	100.00%
03 04 02 03	VEREDA DE CONCRETO F=280kg/m2 E=15cm PULIDO Y BRUNADO INC. ENCOBRADO	m2	8.62	93.84	808.76	-	-	0.00%	-	-	0.00%	-	-	0.00%	808.76	100.00%
03 05	ZOCALOS Y CONTRAZOCALOS															
03 05 01	ZOCALOS															
03 05 01 01	ZOCALO DE CERAMICO 40x40	m2	125.04	61.60	7,702.46	-	-	0.00%	-	-	0.00%	-	-	0.00%	7,702.46	100.00%
03 05 02	CONTRAZOCALOS															
03 05 02 01	CONTRAZOCALO CEMENTO PULIDO SANITARIO H=20mm	m	29.49	42.30	1,247.43	-	-	0.00%	-	-	0.00%	-	-	0.00%	1,247.43	100.00%
03 06	COBERTURAS EN TECHOS															
03 06 01	COBERTURAS															
03 06 01 01	COBERTURA DE FIBRA VEGETAL 3mm (INC. CORREAS Y ACCESORIOS)	m2	383.37	67.33	26,485.60	-	-	0.00%	-	-	0.00%	-	-	0.00%	26,485.60	100.00%
03 06 01 02	COBERTURA DE LADRILLO PASTELERO 24x24x3cm MEZCLA C/A 1:5	m2	83.09	103.30	8,583.20	-	-	0.00%	-	-	0.00%	-	-	0.00%	8,583.20	100.00%
03 06 02	FALSO TECHO															
03 06 02 01	FALSO CIELO RASO DE PVC	m2	404.06	112.54	45,475.16	-	-	0.00%	-	-	0.00%	-	-	0.00%	45,475.16	100.00%
03 07	CARPINTERIA DE MADERA															
03 07 01	PUERTAS															
03 07 01 01	PUERTA CONTRAPLACADA MARCO DE MADERA 4*27	m2	10.71	304.71	3,263.44	-	-	0.00%	-	-	0.00%	-	-	0.00%	3,263.44	100.00%
03 07 01 02	PUERTA CUBICULO SS.HH. MELAMINE 18mm Y PERF. ALUMINIO	m2	7.56	228.95	1,730.86	-	-	0.00%	-	-	0.00%	-	-	0.00%	1,730.86	100.00%

VALORIZACION QUINCENAL DE OBRA N° 09

DEL 01 AL 15 DE MAYO DEL 2018

Obra: OPTIMIZACION DEL DESEMBARCADERO PESQUERO ARTESANAL DE PUERTO PIZARRO , DISTRITO DE TUMBES , PROVINCIA DE TUMBES , REGION TUMBES

Cliente : FONDOPES

Contratista: Consorcio San Jose

Supervision: Consorcio Mendoza & JSU

Sistema de Contratacion: Precios Unitarios

Monto del Contrato, con IGV: S/. 1,607,074.41

Fecha de inicio de obra: 13/01/2018

Fecha de termino de obra: 13/03/2018

Plazo de Ejecucion de obra: 60 dias calendarios

ARQUITECTURA

ITEM	DESCRIPCION	PRESUPUESTO CONTRACTUAL			VALORIZACION ACUMULADA ANTERIOR			VALORIZACION ACTUAL			VALORIZACION ACUMULADA ACTUAL			SALDO POR VALORIZAR		
		UND	METRADO	P.U.	METRADO	PARCIAL	%	METRADO	PARCIAL	%	METRADO	PARCIAL	%	METRADO	PARCIAL	%
03.08	CARPINTERIA METALICA Y HERRERIA															
03.08.01	VENTANAS															
03.08.01.01	VENTANA FIJA DE MALLA POLIPROPILENO C/ MARCO DE ALUMINIO	m2	32.22	126.61	4,079.37	-	0.00%	-	-	0.00%	-	0.00%	32.22	4,079.37	100.00%	
03.08.01.02	VENTANA CORREDIZA DE VIDRIO TEMPLADO 6mm C/ MARCO DE ALUMINIO	m2	29.27	244.16	7,146.56	-	0.00%	-	-	0.00%	-	0.00%	29.27	7,146.56	100.00%	
03.08.02	PUERTAS															
03.08.02.01	PUERTA DE ALTO IMPACTO 2 HOJAS 1.63x2.20m	und	2.00	11,573.01	23,146.02	-	0.00%	-	-	0.00%	-	0.00%	2.00	23,146.02	100.00%	
03.08.02.02	PUERTA METALICA ENROLLABLE MANUAL C/ CADENA 2.30x3.00m	und	5.00	6,263.81	31,419.05	-	0.00%	-	-	0.00%	-	0.00%	5.00	31,419.05	100.00%	
03.08.02.03	MANTENIMIENTO DE PUERTAS METALICAS	m2	40.00	31.79	1,271.60	-	0.00%	-	-	0.00%	-	0.00%	40.00	1,271.60	100.00%	
03.08.02.04	FABRICACION Y MONTAJE DE PUERTAS METALICAS	kg	1,363.04	9.98	13,603.14	-	0.00%	-	-	0.00%	-	0.00%	1,363.04	13,603.14	100.00%	
03.08.03	DIVISIONES DE ALUMINIO															
03.08.03.01	TABICQUERIA DE MELAMINE 18mm EN SS.HH.	m2	14.08	157.87	2,222.81	-	0.00%	-	-	0.00%	-	0.00%	14.08	2,222.81	100.00%	
03.08.04	ELEMENTOS METALICOS ESPECIALES															
03.08.04.01	REJILLA DE FIBRA DE VIDRIO EN CANALETAS A=0.30	m	63.98	181.05	11,583.58	-	0.00%	-	-	0.00%	-	0.00%	63.98	11,583.58	100.00%	
03.08.04.02	REJILLA DE ACERO GALVANIZADO EN CANALETAS A=0.30	m	7.52	106.53	801.11	-	0.00%	-	-	0.00%	-	0.00%	7.52	801.11	100.00%	
03.08.04.03	PERFIL Y DE ALUMINIO PARA CAMBIO DE PISO	m	4.20	18.77	78.63	-	0.00%	-	-	0.00%	-	0.00%	4.20	78.63	100.00%	
03.09	CERRAJERIA															
03.09.01	BISAGRAS															
03.09.01.01	BISAGRA DE ACERO ALUMINIZADA PESADO DE 4"x4" EN PUERTA	pza	18.00	29.62	533.16	-	0.00%	-	-	0.00%	-	0.00%	18.00	533.16	100.00%	
03.09.01.02	BISAGRA DE ACERO ALUMINIZADA PESADO DE 3"x2" EN PUERTA	pza	12.00	25.72	308.64	-	0.00%	-	-	0.00%	-	0.00%	12.00	308.64	100.00%	
03.09.02	CERRADURA															
03.09.02.01	CERRADURA TIPO PESADA 2 GOLPES	pza	6.00	76.77	460.62	-	0.00%	-	-	0.00%	-	0.00%	6.00	460.62	100.00%	
03.09.02.02	CERROJO DE 3" ALUMINIO	pza	6.00	27.72	166.32	-	0.00%	-	-	0.00%	-	0.00%	6.00	166.32	100.00%	
03.09.03	ACCESORIOS DE CIERRE															
03.09.03.01	MANILLO DE BRONCE 4" PARA PUERTAS	pza	6.00	32.72	196.32	-	0.00%	-	-	0.00%	-	0.00%	6.00	196.32	100.00%	
03.10	VIDRIOS, CRISTALES Y SIMILARES															
03.10.01	ESPEJOS															
03.10.01.01	ESPEJO EMPOTRADO COLOR PLATA 4mm	m2	7.05	194.31	1,369.89	-	0.00%	-	-	0.00%	-	0.00%	7.05	1,369.89	100.00%	
03.11	PINTURA															
03.11.01	PINTURA DE CIELOS RASOS, VIGAS, COLUMNAS Y PAREDES															
03.11.01.01	PINTURA EPOXICA EN CIELO RASO	m2	63.64	18.16	1,155.70	-	0.00%	-	-	0.00%	-	0.00%	63.64	1,155.70	100.00%	
03.11.01.02	PINTURA EPOXICA EN MUROS INTERIORES Y EXTERIORES	m2	284.37	17.36	4,936.66	-	0.00%	-	-	0.00%	-	0.00%	284.37	4,936.66	100.00%	
03.11.01.03	PINTURA EPOXICA EN VIGAS	m2	108.36	17.36	1,881.13	-	0.00%	-	-	0.00%	-	0.00%	108.36	1,881.13	100.00%	
03.11.01.04	PINTURA EPOXICA EN COLUMNAS	m2	187.48	17.36	3,254.65	-	0.00%	-	-	0.00%	-	0.00%	187.48	3,254.65	100.00%	
03.11.01.05	PINTURA EPOXICA EN MUROS DE CONCRETO	m2	81.10	17.36	1,407.90	-	0.00%	-	-	0.00%	-	0.00%	81.10	1,407.90	100.00%	
03.11.01.06	PINTURA EPOXICA EN PISOS	m2	328.02	14.44	4,736.61	-	0.00%	-	-	0.00%	-	0.00%	328.02	4,736.61	100.00%	
03.11.01.07	PINTURA EPOXICA EN ESTRUCTURA METALICA EN ALTURA	m2	103.46	46.07	4,766.40	-	0.00%	-	-	0.00%	-	0.00%	103.46	4,766.40	100.00%	
03.11.01.08	PINTURA LATEX 2 MANOS EN CERCO PERIMETRICO	m2	430.53	6.85	2,948.13	-	0.00%	-	-	0.00%	-	0.00%	430.53	2,948.13	100.00%	
03.11.02	PINTURA DE ESTRUCTURAS METALICAS															
03.11.02.01	PINTURA EPOXICA EN PUERTAS METALICAS INC. ARENADO	m2	25.80	30.50	786.90	-	0.00%	-	-	0.00%	-	0.00%	25.80	786.90	100.00%	

VALORIZACION QUINCENAL DE OBRA Nº 09

DEL 01 AL 15 DE MAYO DEL 2018

Obra: OPTIMIZACION DEL DESEMBARCADERO PESQUERO ARTESANAL DE PUERTO PIZARRO , DISTRITO DE TUMBES , PROVINCIA DE TUMBES , REGION TUMBES

Cliente : FONDOPES
 Contratista: Consorcio San Jose
 Supervision: Consorcio Mendoza & JSU
 Sistema de Contratacion: Precios Unitarios
 Monto del Contrato, con IGV: S/. 1.607.074.41
 ARGQUITECTURA

Fecha de inicio de obra: 13/01/2018
 Fecha de termino de obra: 13/03/2018
 Plazo de Ejecucion de obra: 60 dias calendarios

ITEM	DESCRIPCION	PRESUPUESTO CONTRACTUAL			VALORIZACION ACUMULADA ANTERIOR			VALORIZACION ACTUAL			VALORIZACION ACUMULADA ACTUAL			SALDO POR VALORIZAR			
		UND	METRADO	P.U.	METRADO	PARCIAL	%	METRADO	PARCIAL	%	METRADO	PARCIAL	%	METRADO	PARCIAL	%	
03.12	OTROS																
03.12.01	MUEBLE C.A. ø=10 cm ACABADO PULIDO	m2	7.41	360.48		2,671.16									7.41	2,671.16	100.00%
03.12.02	JUNTA DE DILATACION E=3cm CON SELLO ELASTOMERICO EN PISOS	m	175.20	6.56		1,149.31									175.20	1,149.31	100.00%
03.12.03	JUNTA DE DILATACION E=3cm CON POLIESTIRENO EXPANDIDO EN MUROS	m	80.00	6.60		528.00									80.00	528.00	100.00%
03.12.04	CORTINAS PVC DE BAÑO INC. BARRA ALUMINIO	pzb	8.00	61.94		495.52									8.00	495.52	100.00%
03.12.05	TINA DE LAVADO DE ACERO INOXIDABLE DE 0.9 M2 (INC. SUMI Y COL.)	und	7.00	6,100.00		42,700.00									7.00	42,700.00	100.00%
03.12.06	MESAS DE TRABAJO DE ACERO INOXIDABLE 00 PERSONAS (INC. SUMI Y COL.)	und	7.00	3,500.00		24,500.00									7.00	24,500.00	100.00%
	COSTO DIRECTO					377,694.64		22,027.23	0.00		22,027.23		355,587.41				
	GASTOS GENERALES	15.50%				58,527.17		3,414.22	0.00		3,414.22		55,112.95				
	UTILIDADES	5.35%				20,201.31		1,176.46	0.00		1,176.46		19,022.85				
	SUB TOTAL					456,323.12		26,619.91	0.00		26,619.91		429,703.21				
	IGV	18%				82,138.16		4,791.58	0.00		4,791.58		77,346.58				
	TOTAL SUB PRESUPUESTO DE OBRA					538,461.28		31,411.49	0.00		31,411.49		507,048.79				
	PORCENTAJE DE AVANCE					100.00%		5.83%	0.00%		5.83%		94.17%				

VALORIZACION QUINCENAL DE OBRA N° 09

DEL 01 AL 15 DE MAYO DEL 2018

Obra: OPTIMIZACION DEL DESEMBARCADERO PESQUERO ARTESANAL DE PUERTO PIZARRO, DISTRITO DE TUMBES, PROVINCIA DE TUMBES, REGION TUMBES
 Cliente: FONDOPE
 Contratista: Consorcio San Jose
 Supervisor: Consorcio Mendoza & JSU
 Sistema de Contratacion: Precios Unitarios
 Monto del Contrato, con IGV: S/. 1'807,074.41
 INSTALACIONES SANITARIAS

Fecha de inicio de obra: 13/01/2018
 Fecha de termino de obra: 13/03/2018
 Plazo de Ejecucion de obra: 60 dias calendarios

ITEM	DESCRIPCION	PREBUJESTO CONTRACTUAL			VALORIZACION ACUMULADA ANTERIOR			VALORIZACION ACTUAL			VALORIZACION ACUMULADA ACTUAL			SALDO POR VALORIZAR		
		UNID	METRADO	P.U.	METRADO	PARCIAL	%	METRADO	PARCIAL	%	METRADO	PARCIAL	%	METRADO	PARCIAL	%
04	INSTALACIONES SANITARIAS															
04.01	APARATOS SANITARIOS Y ACCESORIOS															
04.01.01	SUMINISTRO E INSTALACION DE APARATOS SANITARIOS															
04.01.01.01	INODORO TANQUE BAJO	pza	6.00	437.07	-	-	0.00%	-	-	-	0.00%	-	-	-	2,822.42	100.00%
04.01.01.02	URINARIO	pza	3.00	172.07	-	-	0.00%	-	-	-	0.00%	-	-	-	516.21	100.00%
04.01.01.03	LAVATORIO	pza	12.00	127.07	-	-	0.00%	-	-	-	0.00%	-	-	-	1,524.84	100.00%
04.01.01.04	DUCHA	pza	8.00	160.72	-	-	0.00%	-	-	-	0.00%	-	-	-	1,285.76	100.00%
04.02	SISTEMA DE AGUA FRIA															
04.02.01	SALIDA DE AGUA FRIA															
04.02.01.01	SALIDA DE AGUA FRIA - Ø 1 1/2" PVC SP	pfo	29.00	74.01	-	-	0.00%	-	-	-	0.00%	-	-	-	2,146.29	100.00%
04.02.01.02	SALIDA DE AGUA FRIA - Ø 3/4" PVC SP	pfo	1.00	98.25	-	-	0.00%	-	-	-	0.00%	-	-	-	98.25	100.00%
04.02.02	RED DE DISTRIBUCION															
04.02.02.01	RED DE DISTRIBUCION TUBERIA PVC CLASE 10 CAR DE 1 1/2"	m	42.90	12.96	-	-	0.00%	-	-	-	0.00%	-	-	-	556.84	100.00%
04.02.02.02	RED DE DISTRIBUCION TUBERIA PVC CLASE 10 CAR DE 3/4"	m	11.75	12.30	-	-	0.00%	-	-	-	0.00%	-	-	-	144.53	100.00%
04.02.02.03	RED DE DISTRIBUCION TUBERIA PVC CLASE 10 CAR DE 1"	m	11.40	12.67	-	-	0.00%	-	-	-	0.00%	-	-	-	144.44	100.00%
04.02.02.04	RED DE DISTRIBUCION TUBERIA PVC CLASE 10 CAR DE 1 1/2"	m	4.05	13.93	-	-	0.00%	4.05	56.42	4.05	0.00%	4.05	56.42	4.05	56.42	100.00%
04.02.03	RED DE ALIMENTACION															
04.02.03.01	EXCAVACION Y PIDADO DE ZANJA PARA TUBERIA	m	92.75	7.42	688.21	88.11	95.00%	88.11	653.79	88.11	0.00%	88.11	653.79	88.11	34.41	5.00%
04.02.03.01.02	REFINE Y NIVELACION PTUBERIA	m	92.75	1.47	136.34	88.11	95.00%	88.11	129.53	88.11	0.00%	88.11	129.53	88.11	6.82	5.00%
04.02.03.01.03	CAMA DE APOYO (E=0.10 m)	m	92.75	4.65	431.26	46.38	50.00%	46.38	215.64	46.38	0.00%	46.38	215.64	46.38	215.64	50.00%
04.02.03.01.04	RELLENO Y COMPACTACION CON EQUIPO Y MAT. PROPIO	m3	7.73	72.86	563.21	-	0.00%	-	-	-	0.00%	-	-	-	563.21	100.00%
04.02.03.01.05	ELIMINACION DE MATERIAL EXCEDENTE	m3	0.97	18.73	18.14	0.82	95.00%	0.82	18.18	0.82	0.00%	0.82	18.18	0.82	0.86	5.00%
04.02.04	ACCESORIOS DE REDES DE AGUA															
04.02.04.01	CODO PVC SP 1 1/2"	und	66.00	7.60	501.80	-	0.00%	-	-	-	0.00%	-	-	-	66.00	100.00%
04.02.04.02	CODO PVC SP 3/4"	und	5.00	10.07	50.35	-	0.00%	-	-	-	0.00%	-	-	-	50.35	100.00%
04.02.04.03	CODO 45° PVC SP 3/4"	und	2.00	10.07	20.14	-	0.00%	-	-	-	0.00%	-	-	-	20.14	100.00%
04.02.04.04	CODO PVC SP 1"	und	17.00	10.95	186.15	-	0.00%	-	-	-	0.00%	-	-	-	186.15	100.00%
04.02.04.05	CODO PVC SP 1 1/2"	und	19.00	11.95	227.05	6.00	31.58%	6.00	71.70	31.58%	6.00	31.58%	71.70	6.00	155.35	86.42%
04.02.04.06	CODO 45° PVC SP 1 1/2"	und	2.00	11.95	23.90	-	0.00%	-	-	-	0.00%	-	-	-	23.90	100.00%
04.02.04.07	TEE PVC SP 1 1/2"	und	8.13	8.13	32.52	-	0.00%	-	-	-	0.00%	-	-	-	32.52	100.00%
04.02.04.08	TEE PVC SP 3/4"	und	7.00	9.01	63.07	-	0.00%	-	-	-	0.00%	-	-	-	63.07	100.00%
04.02.04.09	TEE PVC SP 1"	und	9.00	10.01	90.09	-	0.00%	-	-	-	0.00%	-	-	-	90.09	100.00%
04.02.04.10	TEE PVC SP 1 1/2"	und	2.00	10.51	21.02	2.00	100.00%	2.00	21.02	2.00	0.00%	2.00	21.02	2.00	-	0.00%
04.02.04.11	REDUCCION PVC SP 3/4 A 1 1/2"	und	18.00	9.65	173.70	-	0.00%	-	-	-	0.00%	-	-	-	173.70	100.00%

CONSORCIO MENDOZA & JSU
 Ing. Lucy N. VICENTE Bassini

VALORIZACION QUINCENAL DE OBRA Nº 09

DEL 01 AL 15 DE MAYO DEL 2018

Obras: OPTIMIZACION DEL DESEMBARCADERO PESQUERO ARTESANAL DE PUERTO PIZARRO , DISTRITO DE TUMBES , PROVINCIA DE TUMBES , REGION TUMBES

Cliente : FONDOPIES
 Contratista: Consorcio San Jose
 Supervision: Consorcio Mendoza & JSU
 Sistema de Contratacion: Precios Unitarios
 Monto del Contrato, con IGV: S/ 1'807'074.41
INSTALACIONES SANITARIAS

Fecha de inicio de obra: 13/01/2018
 Fecha de termino de obra: 13/03/2018
 Plazo de Ejecución de obra: 60 días calendario

ITEM	DESCRIPCION	PRESUPUESTO CONTRACTUAL				VALORIZACION ACUMULADA ANTERIOR				VALORIZACION ACTUAL				VALORIZACION ACUMULADA ACTUAL				SALDO POR VALORIZAR			
		UND	METRADO	P.U.	PARCIAL	METRADO	PARCIAL	%	METRADO	PARCIAL	%	METRADO	PARCIAL	%	METRADO	PARCIAL	%	METRADO	PARCIAL	%	
																					METRADO
04.02.04.12	REDUCCION PVC SP 1" A 1/2"	und	7.00	10.15	71.05	-	-	0.00%	-	-	0.00%	-	-	0.00%	7.00	71.05	100.00%	-	-	-	
04.02.04.13	REDUCCION PVC SP 1" A 3/4"	und	5.00	10.15	50.75	-	-	0.00%	-	-	0.00%	-	-	0.00%	5.00	50.75	100.00%	-	-	-	
04.02.04.14	REDUCCION PVC SP 1 1/2" A 3/4"	und	2.00	10.15	20.30	2.00	20.30	###	2.00	20.30	###	2.00	20.30	100.00%	-	-	0.00%	-	-	-	
04.02.04.15	REDUCCION PVC SP 1 1/2" A 1"	und	4.00	10.65	42.60	-	-	0.00%	-	-	0.00%	-	-	0.00%	4.00	42.60	100.00%	-	-	-	
04.02.05	VALVULAS	und	1.00	88.80	88.80	-	-	0.00%	-	-	0.00%	-	-	0.00%	1.00	88.80	100.00%	-	-	-	
04.02.05.01	VALVULA ESFERICA DE BRONCE Ø 3/4"	und	2.00	364.56	729.16	-	-	0.00%	-	-	0.00%	-	-	0.00%	2.00	729.16	100.00%	-	-	-	
04.02.05.02	VALVULA ESFERICA DE Ø 1"	und	3.00	166.50	499.50	-	-	0.00%	-	-	0.00%	-	-	0.00%	3.00	499.50	100.00%	-	-	-	
04.02.05.03	LLAVE DRIEGO OGRIFO DE Ø 3/4" EN CAJUELA DE CONCRETO EC=175 KGCM2	und	1.00	365.88	365.88	-	-	0.00%	-	-	0.00%	-	-	0.00%	1.00	365.88	100.00%	-	-	-	
04.02.06	PIEZAS VARIAS	und	5.00	92.33	461.65	-	-	0.00%	-	-	0.00%	-	-	0.00%	5.00	461.65	100.00%	-	-	-	
04.02.06.01	CAJA PARA VALVULA (NICO DE MAYOLICA)	und	1.00	98.59	98.59	-	-	0.00%	-	-	0.00%	-	-	0.00%	1.00	98.59	100.00%	-	-	-	
04.02.07	EMPALME Y PRUEBAS HIDRAULICAS	m	98.10	2.65	254.67	-	-	0.00%	-	-	0.00%	-	-	0.00%	98.10	254.67	100.00%	-	-	-	
04.02.07.01	EMPALME A LA RED EXISTENTE DE AGUA	m	98.10	2.65	254.67	-	-	0.00%	-	-	0.00%	-	-	0.00%	98.10	254.67	100.00%	-	-	-	
04.02.07.02	PRUEBA HIDRAULICA Y DESINFECCION A ZANJA TAPADA	m	98.10	1.45	139.35	-	-	0.00%	-	-	0.00%	-	-	0.00%	98.10	139.35	100.00%	-	-	-	
04.02.07.03	PRUEBA HIDRAULICA Y DESINFECCION A ZANJA ABIERTA	m	98.10	1.45	139.35	-	-	0.00%	-	-	0.00%	-	-	0.00%	98.10	139.35	100.00%	-	-	-	
04.03	SISTEMA DE AGUA SALADA	pto	6.00	84.81	508.86	-	-	0.00%	-	-	0.00%	-	-	0.00%	6.00	508.86	100.00%	-	-	-	
04.03.01	SALIDAS DE AGUA SALADA	pto	6.00	84.81	508.86	-	-	0.00%	-	-	0.00%	-	-	0.00%	6.00	508.86	100.00%	-	-	-	
04.03.01.01	SALIDA DE AGUA SALADA CON TUBERIA PVC - Ø 3/4"	pto	8.00	126.25	1,010.00	-	-	0.00%	-	-	0.00%	-	-	0.00%	8.00	1,010.00	100.00%	-	-	-	
04.03.01.02	SALIDA DE AGUA SALADA CON TUBERIA PVC - Ø 1 1/2"	pto	8.00	126.25	1,010.00	-	-	0.00%	-	-	0.00%	-	-	0.00%	8.00	1,010.00	100.00%	-	-	-	
04.03.02	REDES DE DISTRIBUCION DE AGUA SALADA	m	29.10	12.30	357.93	-	-	0.00%	-	-	0.00%	-	-	0.00%	29.10	357.93	100.00%	-	-	-	
04.03.02.01	RED DE DISTRIBUCION TUBERIA PVC DE Ø 3/4"	m	19.20	13.93	267.46	-	-	0.00%	-	-	0.00%	-	-	0.00%	19.20	267.46	100.00%	-	-	-	
04.03.02.02	RED DE DISTRIBUCION TUBERIA PVC DE Ø 1 1/2"	m	19.20	13.93	267.46	-	-	0.00%	-	-	0.00%	-	-	0.00%	19.20	267.46	100.00%	-	-	-	
04.03.03	REDES DE ALIMENTACION DE AGUA SALADA	m	7.42	675.22	5,008.18	72.80	540.18	80.00%	72.80	540.18	80.00%	72.80	540.18	80.00%	15.20	135.04	20.00%	-	-	-	
04.03.03.01	EXCAVACION Y PICADO DE ZANJA PARA TUBERIA	m	91.00	7.42	675.22	72.80	540.18	80.00%	72.80	540.18	80.00%	72.80	540.18	80.00%	15.20	135.04	20.00%	-	-	-	
04.03.03.01.02	REFINE Y NIVELACION PITUBERIA	m	91.00	1.47	133.77	72.80	107.02	80.00%	72.80	107.02	80.00%	72.80	107.02	80.00%	18.20	26.75	20.00%	-	-	-	
04.03.03.01.03	CAMA DE APOYO (E=10 m)	m	91.00	4.65	423.15	45.50	211.58	50.00%	45.50	211.58	50.00%	45.50	211.58	50.00%	45.50	211.58	50.00%	-	-	-	
04.03.03.01.04	RELLENO Y COMPACTACION CON EQUIPO Y MAT. PROPIO	m3	7.58	72.86	552.28	-	-	0.00%	-	-	0.00%	-	-	0.00%	7.58	552.28	100.00%	-	-	-	
04.03.03.01.05	ELIMINACION DE MATERIAL EXCEDENTE	m3	0.95	19.73	18.74	0.76	14.98	80.00%	0.76	14.98	80.00%	0.76	14.98	80.00%	0.19	3.75	20.00%	-	-	-	
04.03.03.02	REDES DE ALIMENTACION DE AGUA SALADA	m	15.00	12.67	190.05	-	-	0.00%	-	-	0.00%	-	-	0.00%	15.00	190.05	100.00%	-	-	-	
04.03.03.02.01	RED DE ALIMENTACION TUBERIA PVC CLASE 10 DE 1"	m	49.00	13.93	682.57	-	-	0.00%	-	-	0.00%	-	-	0.00%	49.00	682.57	100.00%	-	-	-	
04.03.03.02.02	RED DE ALIMENTACION TUBERIA PVC CLASE 10 DE 1 1/2"	m	27.00	13.93	376.11	26.78	373.05	98.19%	26.78	373.05	98.19%	26.78	373.05	99.19%	0.22	3.06	9.81%	-	-	-	
04.03.04	ACCESORIOS DE REDES DE AGUA SALADA	und	30.00	10.07	302.10	-	-	0.00%	-	-	0.00%	-	-	0.00%	30.00	302.10	100.00%	-	-	-	
04.03.04.01	CODO PVC SP 3/4"	und	4.00	10.95	43.80	-	-	0.00%	-	-	0.00%	-	-	0.00%	4.00	43.80	100.00%	-	-	-	
04.03.04.02	CODO PVC SP 1"	und	35.00	11.95	418.25	6.00	71.70	17.14%	6.00	71.70	17.14%	6.00	71.70	17.14%	29.00	346.55	82.86%	-	-	-	
04.03.04.03	TEE PVC SP 1 1/2"	und	6.00	9.01	54.06	-	-	0.00%	-	-	0.00%	-	-	0.00%	6.00	54.06	100.00%	-	-	-	
04.03.04.04	TEE PVC SP 3/4"	und	4.00	10.01	40.04	-	-	0.00%	-	-	0.00%	-	-	0.00%	4.00	40.04	100.00%	-	-	-	

CONSORCIO MENDOZA & JSU
 Ing. Luey N. Vicente Basslin

VALORIZACION QUINCENAL DE OBRA N° 09

DEL 01 AL 15 DE MAYO DEL 2018
 PROVINCIA DE TUMBES, REGION TUMBES

Fecha de inicio de obra: 13/01/2018
 Fecha de término de obra: 13/03/2018
 Plazo de Ejecución de obra: 90 días calendario

Obras: OPTIMIZACION DEL DESEMBARCADERO PESQUERO ARTESANAL DE PUERTO PIZARRO, DISTRITO DE TUMBES, PROVINCIA DE TUMBES, REGION TUMBES
 Cliente: FONDOPES
 Contratista: Consorcio San Jose
 Supervisor: Consorcio Mendoza & JSU
 Sistema de Contratación: Precios Unitarios
 Monto del Contrato, con IGV: S/. 1'607.074,41
INSTALACIONES SANITARIAS

ITEM	DESCRIPCION	PRESUPUESTO CONTRACTUAL			VALORIZACION ACUMULADA ANTERIOR			VALORIZACION ACTUAL			VALORIZACION ACUMULADA ACTUAL			SALDO POR VALORIZAR		
		UND	METRADO	P.U.	METRADO	PARCIAL	%	METRADO	PARCIAL	%	METRADO	PARCIAL	%	METRADO	PARCIAL	%
04.03.04.06	TEE PVC SP 1 1/2"	und	18.00	10.51	189.18	-	0.00%	-	-	0.00%	-	0.00%	18.00	189.18	100.00%	
04.03.04.07	REDUCCION PVC SP 1" A 3/4"	und	4.00	10.15	40.60	-	0.00%	-	-	0.00%	-	0.00%	4.00	40.60	100.00%	
04.03.04.08	REDUCCION PVC SP 1 1/2" A 3/4"	und	2.00	10.15	20.30	-	0.00%	-	-	0.00%	-	0.00%	2.00	20.30	100.00%	
04.03.04.09	REDUCCION PVC SP 1 1/2" A 1"	und	2.00	10.65	21.30	-	0.00%	-	-	0.00%	-	0.00%	2.00	21.30	100.00%	
04.03.04.10	TAPON DE PVC DE 1"	und	2.00	19.29	38.58	-	0.00%	-	-	0.00%	-	0.00%	2.00	38.58	100.00%	
04.03.05	VALVULAS															
04.03.05.01	VALVULA ESFERICA DE BRONCE Ø 3/4"	und	6.00	88.90	532.80	-	0.00%	-	-	0.00%	-	0.00%	6.00	532.80	100.00%	
04.03.05.02	VALVULA ESFERICA DE BRONCE Ø 1 1/2"	und	9.00	166.50	1,498.50	-	0.00%	-	-	0.00%	-	0.00%	9.00	1,498.50	100.00%	
04.03.06	PIEZAS VARIAS															
04.03.06.01	NICHO DE PROTECCIÓN PARA VALVULA (AREA DE EVISCERADO)	und	6.00	92.33	553.98	-	0.00%	-	-	0.00%	-	0.00%	6.00	553.98	100.00%	
04.03.06.02	NICHO DE PROTECCIÓN PARA VALVULA (AREA DE LAVADO)	und	16.00	92.33	1,477.28	-	0.00%	-	-	0.00%	-	0.00%	16.00	1,477.28	100.00%	
04.03.07	EMPALMES Y PRUEBAS HIDRAULICAS															
04.03.07.01	EMPALME A LA RED EXISTENTE DE AGUA SALADA	und	1.00	98.59	98.59	-	0.00%	-	-	0.00%	-	0.00%	1.00	98.59	100.00%	
04.03.07.02	PRUEBA HIDRAULICA Y DESINFECCION A ZANJA TAPADA	m	27.00	2.65	71.55	-	0.00%	-	-	0.00%	-	0.00%	27.00	71.55	100.00%	
04.03.07.03	PRUEBA HIDRAULICA Y DESINFECCION A ZANJA ABIERTA	m	27.00	1.45	39.15	-	0.00%	-	-	0.00%	-	0.00%	27.00	39.15	100.00%	
04.03.08	SISTEMA DE CLORACION (AGUA SALADA)															
04.03.08.01	EQUIPO Y ACCESORIOS PARA SISTEMA DE CLORACION	gb	1.00	17,521.96	17,521.96	-	0.00%	-	-	0.00%	-	0.00%	1.00	17,521.96	100.00%	
04.04	SISTEMA DE DRENAJE PLUVIAL															
04.04.01	REDES COLECTORAS															
04.04.01.01	EXCAVACION Y PICADO DE ZANJA PARA TUBERIA	m3	3.21	31.52	101.18	2.89	90.00%	91.06	90.00%	2.89	91.06	90.00%	0.32	10.12	10.00%	
04.04.01.02	REFINE Y NIVELACION PTUBERIA	m	16.97	1.47	24.95	15.27	90.00%	22.45	90.00%	15.27	22.45	90.00%	1.70	2.49	10.00%	
04.04.01.03	CANAL DE APOYO (E=3,10 m)	m	16.97	4.65	78.91	6.79	40.00%	31.56	40.00%	6.79	31.56	40.00%	10.18	47.35	60.00%	
04.04.01.04	RELLENO Y COMPACTACION CON EQUIPO Y MAT. PROPIO	m	16.97	18.21	309.02	-	0.00%	-	-	0.00%	-	0.00%	16.97	309.02	100.00%	
04.04.01.05	ELIMINACION DE MATERIAL EXCEDENTE	m3	3.33	19.73	65.70	3.00	90.00%	59.13	90.00%	3.00	59.13	90.00%	0.33	6.57	10.00%	
04.04.01.02.01	TUBERIA PIDRENAJE PLUVIAL PVC SAP Ø DE 3"	m	7.00	10.39	72.73	-	0.00%	-	-	0.00%	-	0.00%	7.00	72.73	100.00%	
04.04.01.02.02	TUBERIA PIDRENAJE PLUVIAL PVC SAP Ø DE 4"	m	4.94	12.01	59.33	-	0.00%	-	-	0.00%	-	0.00%	4.94	59.33	100.00%	
04.04.01.02.03	TUBERIA PIDRENAJE PLUVIAL PVC SAP Ø DE 6"	m	5.03	15.85	79.73	-	0.00%	-	-	0.00%	-	0.00%	5.03	79.73	100.00%	
04.04.02	CANALETAS METALICAS PIDRENAJE PLUVIAL EN TECHO															
04.04.02.01	SUMA E INST. DE CANALETAS PIDRENAJE PLUVIAL EN TECHO	m	11.50	31.67	364.21	-	0.00%	-	-	0.00%	-	0.00%	11.50	364.21	100.00%	
04.04.03	CAMARA DE INSPECCION															
04.04.03.01	CAJA DE 300 X 300 X 150 mm CAJA DE REG. PREFAB. 0.60M X 0.75M C/ TAPA CONCRETO REFORZADO PROTECCION DE VALVULA	und	1.00	140.49	140.49	-	0.00%	-	-	0.00%	-	0.00%	1.00	140.49	100.00%	
04.04.04	ESTRUCTURA DISIPADORA DE ENERGIA															
04.04.04.01	ESTRUCTURA DISIPADORA DE ENERGIA	und	1.00	600.00	600.00	-	0.00%	-	-	0.00%	-	0.00%	1.00	600.00	100.00%	
04.04.05	EMPALMES Y PRUEBAS HIDRAULICAS															
04.04.05.01	PRUEBA HIDRAULICA DE ESCORRENTIA EN RED PLUVIAL	m	9.97	1.18	11.76	-	0.00%	-	-	0.00%	-	0.00%	9.97	11.76	100.00%	

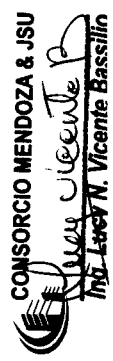

VALORIZACION QUINCENAL DE OBRA N° 09

DEL 01 AL 15 DE MAYO DEL 2018

Obra: OPTIMIZACION DEL DESEMBARCADERO PESQUERO ARTESANAL DE PUERTO PIZARRO - DISTRITO DE TUMBES - PROVINCIA DE TUMBES - REGION TUMBES

Cliente : FONDOPES
 Contratista: Consorcio San Jose
 Supervision: Consorcio Mendoza & JSU
 Sistema de Contratacion: Precios Unitarios
 Monto del Contrato, con IGV: S/. 1'807,074.41
INSTALACIONES SANITARIAS

Fecha de inicio de obra: 13/01/2018
 Fecha de termino de obra: 13/03/2018
 Plazo de Ejecucion de obra: 60 dias calendarios

ITEM	DESCRIPCION	PRESUPUESTO CONTRACTUAL			VALORIZACION ACUMULADA ANTERIOR			VALORIZACION ACTUAL			VALORIZACION ACUMULADA ACTUAL			SALDO POR VALORIZAR			
		UND	METRADO	P.U.	METRADO	PARCIAL	%	METRADO	PARCIAL	%	METRADO	PARCIAL	%	METRADO	PARCIAL	%	
04.04.06	ACCESORIOS																
04.04.06.01	VALVULA CHECK BR. CIERRE RAPIDO AMORTIGUADO CON CLAPETA DN 2" PRESS. DISP. ENERGIA.	und	1.00	958.51	-	-	0.00%	-	-	-	-	0.00%	-	-	1.00	958.51	100.00%
04.04.06.02	CODO PVC SAP DE 45° X 4°	und	1.00	36.25	-	-	0.00%	-	-	-	-	0.00%	-	-	1.00	36.25	100.00%
04.04.06.03	CAJA PIVALVULAS 0.55X0.80M. H=0.40M	und	1.00	446.54	-	-	0.00%	-	-	-	-	0.00%	-	-	1.00	446.54	100.00%
04.04.06.04	CODO PVC SAP DE 2"	und	4.00	28.35	-	-	0.00%	-	-	-	-	0.00%	-	-	4.00	113.40	100.00%
04.04.06.05	CODO PVC SAP DE 45° X 3°	und	2.00	28.35	-	-	0.00%	-	-	-	-	0.00%	-	-	2.00	56.70	100.00%
04.05	DESAGUE DOMESTICO Y VENTILACION																
04.05.01	SALIDA DE DESAGUE Y VENTILACION																
04.05.01.01	SALIDA DE DESAGUE EN PVC SAL Ø DE 2"	pto	23.00	54.53	-	-	0.00%	-	-	-	-	0.00%	-	-	23.00	1,254.19	100.00%
04.05.01.02	SALIDA DE DESAGUE EN PVC SAL Ø DE 4"	pto	6.00	56.10	-	-	0.00%	-	-	-	-	0.00%	-	-	6.00	336.60	100.00%
04.05.01.03	SALIDA DE VENTILACION EN PVC SAL Ø DE 2"	pto	9.00	69.49	-	-	0.00%	-	-	-	-	0.00%	-	-	9.00	625.41	100.00%
04.05.02	REDES DE DESAGUE																
04.05.02.01	RED DE DESAGUE DE TUBERIA DE PVC - SAL Ø DE 2"	m	35.94	11.92	-	-	0.00%	-	-	-	-	0.00%	-	-	35.94	428.40	100.00%
04.05.02.02	RED DE DESAGUE DE TUBERIA DE PVC - SAL Ø DE 4"	m	30.42	12.01	-	-	0.00%	163.94	163.94	44.87%	13.65	44.87%	163.94	163.94	16.77	201.41	55.13%
04.05.02.03	MONTANTE Y/O VENTILACION CON TUBERIA PVC - SAL Ø DE 2"	m	38.15	14.24	-	-	0.00%	-	-	-	-	0.00%	-	-	38.15	544.76	100.00%
04.05.03	REDES COLECTORAS																
04.05.03.01	EXCAVACION Y PRADO DE ZANJA PARA TUBERIA	m3	18.56	31.52	-	-	0.00%	16.70	16.70	90.00%	16.70	90.00%	16.70	16.70	1.86	58.50	10.00%
04.05.03.01.02	REFINE Y NIVELACION P/TUBERIA	m	42.82	1.47	-	-	0.00%	36.40	36.40	85.00%	36.40	85.00%	36.40	36.40	6.42	9.44	15.00%
04.05.03.01.03	CAMA DE APOYO (E=0.10 m)	m	42.82	4.85	-	-	0.00%	25.69	25.69	60.00%	25.69	60.00%	25.69	25.69	17.13	79.65	40.00%
04.05.03.01.04	RELLENO Y COMPACTACION CON EQUIPO Y MAT. PROPIO	m	42.82	18.21	-	-	0.00%	-	-	-	-	0.00%	-	-	42.82	778.75	100.00%
04.05.03.01.05	ELIMINACION DE MATERIAL EXCEDENTE	m3	19.30	19.73	-	-	0.00%	17.37	17.37	90.00%	17.37	90.00%	17.37	17.37	1.93	38.08	10.00%
04.05.03.02.01	RED COLECTORA CON TUBERIA DE PVC SAP Ø DE 4"	m	42.82	12.01	-	-	0.00%	-	-	-	-	0.00%	-	-	42.82	514.27	100.00%
04.05.04	ACCESORIOS																
04.05.04.01	YEE PVC SAP DE 2" X 2"	und	19.00	2.12	-	-	0.00%	-	-	-	-	0.00%	-	-	19.00	40.28	100.00%
04.05.04.02	YEE PVC SAP DE 4" X 2"	und	3.00	34.47	-	-	0.00%	-	-	-	-	0.00%	-	-	3.00	103.41	100.00%
04.05.04.03	YEE PVC SAP DE 4" X 2"	und	8.00	34.17	-	-	0.00%	-	-	-	-	0.00%	-	-	8.00	273.36	100.00%
04.05.04.04	YEE DOBLE PVC SAP DE 4" X 4"	und	2.00	36.49	-	-	0.00%	-	-	-	-	0.00%	-	-	2.00	72.98	100.00%
04.05.04.05	CODO PVC SAP DE 45° X 2"	und	14.00	18.67	-	-	0.00%	-	-	-	-	0.00%	-	-	14.00	261.38	100.00%
04.05.04.06	CODO PVC SAP DE 45° X 4"	und	10.00	19.38	-	-	0.00%	-	-	-	-	0.00%	-	-	10.00	193.80	100.00%
04.05.04.07	CODO PVC SAP DE 90° X 2"	und	16.00	21.02	-	-	0.00%	-	-	-	-	0.00%	-	-	16.00	336.32	100.00%
04.05.04.08	TEE SANITARIA PVC SAP 2"	und	3.00	20.92	-	-	0.00%	-	-	-	-	0.00%	-	-	3.00	62.76	100.00%
04.05.05	ADITAMENTOS VARIOS																
04.05.05.01	SUMIDERO DE BRONZE 2" PROVISION Y COLOCACION	und	10.00	59.00	-	-	0.00%	-	-	-	-	0.00%	-	-	10.00	590.00	100.00%
04.05.05.02	REGISTRO DE BRONZE 2" PROVISION Y COLOCACION	und	3.00	66.50	-	-	0.00%	-	-	-	-	0.00%	-	-	3.00	199.50	100.00%
04.05.05.03	REGISTRO DE BRONZE 4" PROVISION Y COLOCACION	und	5.00	67.81	-	-	0.00%	-	-	-	-	0.00%	-	-	5.00	339.05	100.00%
04.05.05.04	SOMBRERO DE VENTILACION 2" PVC SAP	und	9.00	44.33	-	-	0.00%	-	-	-	-	0.00%	-	-	9.00	398.97	100.00%
04.05.06	CAMARA DE INSPECCION																

0012

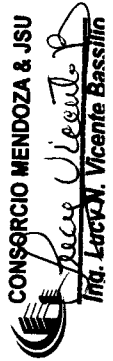

026

VALORIZACION QUINCENAL DE OBRA N° 09

DEL 01 AL 15 DE MAYO DEL 2018

Obra: OPTIMIZACION DEL DESEMBARCADERO PESQUERO ARTESANAL DE PUERTO PIZARRO, DISTRITO DE TUMBES, PROVINCIA DE TUMBES, REGION TUMBES

Cliente: FONDOPES

Contratista: Consorcio San Jose
Supervision: Consorcio Mendocaza & JSU
Sistema de Contratacion: Precios Unitarios
Monto del Contrato, con IGV: S/. 1'907,074.41
INSTALACIONES SANITARIAS

Fecha de inicio de obra: 13/01/2018
Fecha de termino de obra: 13/03/2018
Plazo de Ejecucion de obra: 60 dias calendarios

ITEM	DESCRIPCION	PRESUPUESTO CONTRACTUAL			VALORIZACION ACUMULADA ANTERIOR			VALORIZACION ACTUAL			VALORIZACION ACUMULADA ACTUAL			SALDO POR VALORIZAR		
		UND	MIETRADO	P.U.	MIETRADO	PARCIAL	%	MIETRADO	PARCIAL	%	MIETRADO	PARCIAL	%	MIETRADO	PARCIAL	%
04.05.08.01.01	CAJA DE REGISTRO DE 12" X 24" CON TAPA DE CONCRETO	und	3.00	236.24	708.72	-	0.00%	-	-	0.00%	-	-	3.00	708.72	100.00%	
04.05.08.01.02	CAJA DE REGISTRO DE 24" X 24" CON TAPA DE CONCRETO	und	4.00	287.02	1,148.08	-	0.00%	-	-	0.00%	-	-	4.00	1,148.08	100.00%	
04.05.07	EMPALMES Y PRUEBAS HIDRAULICAS	m	107.38	1.71	183.62	-	0.00%	-	-	0.00%	-	-	107.38	183.62	100.00%	
04.05.07.01	PRUEBA HIDRAULICA DE ESCORRENTIA DE TUB. DESAGUE	pto	14.00	54.53	763.42	-	0.00%	-	-	0.00%	-	-	14.00	763.42	100.00%	
04.05.02	REDES DE DESAGUE	m	44.30	11.92	528.06	-	0.00%	-	-	0.00%	-	-	44.30	528.06	100.00%	
04.05.02.01	RED DE DESAGUE DE TUBERIA DE PVC - SAL Ø DE 2"	m	3.88	12.01	46.60	-	0.00%	-	-	0.00%	-	-	3.88	46.60	100.00%	
04.05.03	REDES COLECTORAS	m3	4.71	31.52	148.46	4.10	87.00%	129.16	4.10	87.00%	129.16	87.00%	0.61	19.30	13.00%	
04.05.03.01.01	EXCAVACION Y PICADO DE ZANJA PARA TUBERIA	m	20.92	1.47	30.75	18.20	87.00%	26.73	18.20	87.00%	26.73	87.00%	2.72	4.00	13.00%	
04.05.03.01.02	REFINIE Y NIVELACION P/TUBERIA	m	20.92	4.65	97.28	18.20	87.00%	84.63	18.20	87.00%	84.63	87.00%	2.72	12.65	13.00%	
04.05.03.01.03	CAMA DE APOYO (E=0.10 m)	m	20.92	16.21	338.95	-	0.00%	-	-	0.00%	-	-	20.92	338.95	100.00%	
04.05.03.01.04	RELLENO Y COMPACTACION CON EQUIPO Y MAT. PROPIO	m3	4.90	19.73	96.68	4.26	87.00%	84.11	4.26	87.00%	84.11	87.00%	0.64	12.57	13.00%	
04.05.03.01.05	ELIMINACION DE MATERIAL EXCEDENTE	m	20.92	12.01	251.25	-	0.00%	-	-	0.00%	-	-	20.92	251.25	100.00%	
04.05.04	ACCESORIOS	und	12.00	18.87	226.44	-	0.00%	-	-	0.00%	-	-	12.00	226.44	100.00%	
04.05.04.01	CODO PVC SAP DE 45" X 2"	und	2.00	19.38	38.76	-	0.00%	-	-	0.00%	-	-	2.00	38.76	100.00%	
04.05.04.02	CODO PVC SAP DE 45" X 4"	und	2.00	20.92	41.84	-	0.00%	-	-	0.00%	-	-	2.00	41.84	100.00%	
04.05.04.03	TEE SANITARIA PVC SAP 2"	und	6.00	287.02	1,722.12	-	0.00%	-	-	0.00%	-	-	6.00	1,722.12	100.00%	
04.05.05	CAMARA DE INSPECCION	m	69.10	1.71	118.16	-	0.00%	-	-	0.00%	-	-	69.10	118.16	100.00%	
04.05.05.01.01	CAJA DE REGISTRO DE 24" X 24" CON TAPA DE CONCRETO	und	1.00	190,000.00	190,000.00	0.50	50.00%	95,000.00	0.50	50.00%	95,000.00	50.00%	0.50	95,000.00	50.00%	
04.05.06	EMPALMES Y PRUEBAS HIDRAULICAS	m	15.50%	253,583.05	39,395.37	99,613.13	0.00	0.00	0.00	0.00	99,613.13	0.00	0.50	153,968.92	100.00%	
04.05.06.01	PRUEBA HIDRAULICA DE ESCORRENTIA DE TUB. DESAGUE	m	5.35%	13,568.69	13,568.69	15,440.03	0.00	0.00	0.00	0.00	15,440.03	0.00	0.50	23,866.34	100.00%	
04.05.07	PLANTA DE TRATAMIENTO	gb	100.00%	361,617.03	361,617.03	5,329.30	0.00	0.00	0.00	0.00	5,329.30	0.00	0.50	8,237.39	100.00%	
04.05.07.01	PLANTA DE TRATAMIENTO DE DESAGUE INDUSTRIAL INCLUIDO ACCESORIOS	gb	100.00%	100.00%	100.00%	0.50	50.00%	95,000.00	0.50	50.00%	95,000.00	50.00%	0.50	95,000.00	50.00%	
COSTO DIRECTO					253,583.05			99,613.13			99,613.13			153,968.92		
GASTOS GENERALES					39,395.37			15,440.03			15,440.03			23,866.34		
UTILIDADES					13,568.69			5,329.30			5,329.30			8,237.39		
SUB TOTAL					306,455.11			120,382.46			120,382.46			186,072.65		
IGV					55,161.92			21,668.84			21,668.84			33,493.06		
TOTAL SUB PRESUPUESTO DE OBRA					361,617.03			142,051.30			142,051.30			218,565.73		
PORCENTAJE DE AVANCE					100.00%			0.00%			0.00%			60.72%		

CONSORCIO MENDOCAZA & JSU
Ing. Lucy Y. Vicerente Bassillo

VALORIZACION QUINCENAL DE OBRA N° 09

DEL 01 AL 15 DE MAYO DEL 2018

Obra: OPTIMIZACION DEL DESEMBARCADERO PESQUERO ARTESANAL DE PUERTO PIZARRO, DISTRITO DE TUMBES, PROVINCIA DE TUMBES, REGION TUMBES

Cliente : FONDOPE

Contratista: Consorcio San Jose

Supervisor: Consorcio Mendoza & JSU

Sistema de Contratacion: Precios Unitarios

Monto del Contrato, con IGV: S/ 1'807,074.41

INSTALACIONES ELECTRICAS

Inicio de obra: 13/01/2018
 Termina de obra: 13/03/2018
 Plazo Ejec. de obra: 60 días calendario

ITEM	DESCRIPCION	PRESUPUESTO CONTRACTUAL				VALORIZACION ACUMULADA ANTERIOR				VALORIZACION ACTUAL				VALORIZACION ACUMULADA ACTUAL				SALDO POR VALORIZAR			
		UND	METRADO	P.U.	PARCIAL	METRADO	PARCIAL	%	METRADO	PARCIAL	%	METRADO	PARCIAL	%	METRADO	PARCIAL	%	METRADO	PARCIAL	%	
																					METRADO
05	INSTALACIONES ELECTRICAS																				
05.01	MOVIMIENTO DE TIERRAS																				
05.01.01	CORTE, ROTURA Y RESANE DE PAVIMENTO	m	20.00	284.22	5,684.40			0.00%						20.00	5,684.40	0.00%					
05.01.02	EXCAVACION DE ZANJA DE 0.80 x 0.80, TERRENO SEMIRROCOSO	m	20.00	91.96	1,839.20			0.00%						20.00	1,839.20	0.00%					
05.01.03	RELLENO COMPACTADO Y NIVELACION DE ZANJA 0.8 x 0.80 m, TERRENO SEMIRROCOSO	m	30.00	27.55	826.50			0.00%						30.00	826.50	0.00%					
05.01.04	DUCTOS DE CONCRETO DE 2 VIAS	und	3.00	192.33	576.99			0.00%						3.00	576.99	0.00%					
05.01.05	CINTA DE SEÑALIZACION	m	20.00	6.66	133.20			0.00%						20.00	133.20	0.00%					
05.02	CANALIZACIONES ELECTRICAS																				
05.02.01	TUBERIA DE PVC-P Ø 20mm	m	293.58	12.14	3,564.06			0.00%						293.58	3,564.06	0.00%					
05.02.02	TUBERIA DE PVC-P Ø 25mm	m	4.99	13.83	69.01			0.00%						4.99	69.01	0.00%					
05.02.03	SUMINISTRO E INSTALACION DE TUBERIA CONDUIT MC 3/4" (20mm) INC./ FLUJACION CON CANAL UNISTRUT Y CURVAS	m	172.52	23.64	4,078.37			0.00%						172.52	4,078.37	0.00%					
05.02.04	SUMINISTRO E INSTALACION DE TUBERIA CONDUIT MC 1/2" (25mm) INC./ FLUJACION CON CANAL UNISTRUT Y CURVAS	m	28.98	37.56	1,088.49			0.00%						28.98	1,088.49	0.00%					
05.02.05	SUMINISTRO E INSTALACION DE TUBERIA CONDUIT MC 1" (25mm) INC./ FLUJACION CON CANAL UNISTRUT Y CURVAS	m	25.31	28.43	719.56			0.00%						25.31	719.56	0.00%					
05.03	CABLES ELECTRICOS ALIMENTADORES																				
05.03.01	CABLE ELECTRICOS N2XH 3-1x10mm2	m	26.25	15.80	414.75			0.00%						26.25	414.75	0.00%					
05.03.02	CABLE ELECTRICO NHX-90 10mm2	m	54.81	8.01	439.03			0.00%						54.81	439.03	0.00%					
05.03.03	CABLE ELECTRICO NH-90 10mm2	m	20.90	7.78	162.60			0.00%						20.90	162.60	0.00%					
05.03.04	CABLE ELECTRICO NH-90 6mm2	m	45.26	6.65	300.98			0.00%						45.26	300.98	0.00%					
05.03.05	CABLE ELECTRICO NH-90 4mm2	m	1,465.88	6.09	8,927.21			0.00%						1,465.88	8,927.21	0.00%					
05.03.06	CABLE SUMERGIBLE 4x4 mm2	m	11.55	16.41	189.54			0.00%						11.55	189.54	0.00%					
05.04	SALIDAS ELECTRICAS																				
05.04.01	SALIDA CENTRO DE LUZ EN TECHO EMPOTRADA	und	14.00	36.70	513.80			0.00%						14.00	513.80	0.00%					
05.04.02	SALIDA CENTRO DE LUZ EN TECHO ADOSSADO	und	36.00	37.20	1,339.20			0.00%						36.00	1,339.20	0.00%					
05.04.03	SALIDA CENTRO DE LUZ EN PARED	und	6.00	36.70	220.20			0.00%						6.00	220.20	0.00%					
05.04.04	SALIDA PARA INTERRUPTOR UNIPOLAR SIMPLE EMPOTRADO	und	8.00	47.52	380.16			0.00%						8.00	380.16	0.00%					
05.04.05	SALIDA PARA INTERRUPTOR TRIPLE ADOSSADO	und	3.00	49.02	147.06			0.00%						3.00	147.06	0.00%					
05.04.06	SALIDA PARA TOMACORRIENTE MONOFASICO DOBLE CON PUESTA A TIERRA A PRUEBA DE AGUA	und	11.00	65.18	716.98			0.00%						11.00	716.98	0.00%					
05.05	LUMINARIAS																				
05.05.01	LUMINARIA HERMETICA P/ADOSAR 2x26 WATTS, IP 65, SIMILAR AL MODELO ARI	und	27.00	128.03	3,462.81			0.00%						27.00	3,462.81	0.00%					
05.05.02	LUMINARIA HERMETICA P/ADOSAR 2x26 WATTS, IP 65, SIMILAR AL MODELO ARI + Kit de Emergencia	und	10.00	186.03	1,860.30			0.00%						10.00	1,860.30	0.00%					
05.05.03	LUMINARIA HERMETICA P/ADOSAR 2x18 WATTS, IP 65, SIMILAR AL MODELO ARI	und	7.00	92.13	644.91			0.00%						7.00	644.91	0.00%					
05.05.04	LUMINARIA HERMETICA P/ADOSAR 2x18 WATTS, IP 65, SIMILAR AL MODELO ARI + Kit de Emergencia	und	6.00	152.13	912.78			0.00%						6.00	912.78	0.00%					
05.05.05	LUMINARIA PARA ALUMBRADO EXTERIOR DE 70 WATTS C/ PASTORAL PS 1.00/1901.5°	und	2.00	671.98	1,343.96			0.00%						2.00	1,343.96	0.00%					

VALORIZACION QUINCENAL DE OBRA N° 09

DEL 01 AL 16 DE MAYO DEL 2018

Obras: OPTIMIZACION DEL DESEMBARCADERO PESQUERO ARTESANAL DE PUERTO PIZARRO, DISTRITO DE TUMBES, PROVINCIA DE TUMBES, REGION TUMBES

Cliente : FONDOPES
 Contratista: Consorcio San Jose
 Supervision: Consorcio Mendoza & JSU
 Sistema de Contratacion: Precios Unitarios
 Monto del Contrato, con IGV: S/ 1'807.074.41
 INSTALACIONES ELECTRICAS

Inicio de obra: 13/01/2018
 Termina de obra: 13/03/2018
 Plazo Ejec. de obra: 60 dias calendaros

ITEM	DESCRIPCION	PRESUPUESTO CONTRACTUAL			VALORIZACION ACUMULADA ANTERIOR			VALORIZACION ACTUAL			VALORIZACION ACUMULADA ACTUAL			SALDO POR VALORIZAR			
		UND	METRADO	P.U.	METRADO	PARCIAL	%	METRADO	PARCIAL	%	METRADO	PARCIAL	%	METRADO	PARCIAL	%	
05.05.06	LUMINARIA PARA ALUMBRADO EXTERIOR DE 150 WATTS C/ PASTORAL PS 1.0019007.5%	und	4.00	771.98			0.00%					0.00%			4.00	3,087.92	100.00%
05.06	TABLEROS ELECTRICOS																
05.06.01	TABLERO GENERAL DE PROTECCION TGP	und	1.00	1,957.52			0.00%					0.00%			1.00	1,957.52	100.00%
05.06.02	TABLERO DE DISTRIBUCION TABLERAS PREVIAS ITD-TP	und	1.00	2,886.02			0.00%					0.00%			1.00	2,886.02	100.00%
05.06.03	TABLERO BOMBAS SUMIDERO TBS-01	und	1.00	2,287.02			0.00%					0.00%			1.00	2,287.02	100.00%
05.07	PUESTA A TIERRA																
05.07.01	POZO DE PUESTA A TIERRA R < 15 OHMOS	und	1.00	1,541.57			0.00%					0.00%			1.00	1,541.57	100.00%
05.08	CAJAS DE PASE																
05.08.01	CAJA DE PASE DE FOSG CON TAPA CIEGA, TIPO PESADO 100 x 100 x 50 mm	und	12.00	32.02			0.00%					0.00%			12.00	384.24	100.00%
05.08.02	CAJA DE PASE DE FOSG CON TAPA CIEGA, TIPO PESADO 200 x 200 x 100 mm	und	2.00	35.02			0.00%					0.00%			2.00	70.04	100.00%
05.08.03	CAJA DE PASE DE POLYESTER, REFORZADO CON FIBRA DE VIDRIO 135 x 135 x 129 mm	und	11.00	37.52			0.00%					0.00%			11.00	412.72	100.00%
05.08.04	CAJA DE PASE DE POLYESTER, REFORZADO CON FIBRA DE VIDRIO 180 x 135 x 141 mm	und	4.00	39.27			0.00%					0.00%			4.00	157.08	100.00%
05.08.05	CAJA DE PASE DE POLYESTER, REFORZADO CON FIBRA DE VIDRIO 270 x 180 x 171 mm	und	1.00	48.59			0.00%					0.00%			1.00	48.59	100.00%
05.09	SISTEMA DE CONTROL																
05.09.01	BOYAS DE CONTROL DE NIVEL, Incl. 10 mts cable sumergible	und	4.00	199.10			0.00%					0.00%			4.00	796.40	100.00%
05.09.02	BANDEJA PORTABLE PARA BOYAS, SEGUN PLANO	und	1.00	279.02			0.00%					0.00%			1.00	279.02	100.00%
05.10	PUESTA EN MARCHA																
05.10.01	PROBES DE ARSADAMIENTO Y MEDICION DE RESISTENCIA Y PUESTA EN SERVICIO	gib	1.00	3,500.00			0.00%					0.00%			1.00	3,500.00	100.00%
	COSTO DIRECTO																
	GASTOS GENERALES	15.50%					0.00					0.00					57,901.99
	UTILIDADES	5.35%					0.00					0.00					8,974.81
							0.00					0.00					3,097.76
	SUB TOTAL						0.00					0.00					69,974.56
	IGV	18%					0.00					0.00					12,596.42
	TOTAL SUB PRESUPUESTO DE OBRA						0.00					0.00					82,569.98
	PORCENTAJE DE AVANCE						0.00%					0.00%					100.00%

**RESUMEN DE VALORIZACIONES
DEL 01 AL 15 DE MAYO DEL 2018**

Obra: OPTIMIZACION DEL DESEMBARCADERO PESQUERO ARTESANAL DE PUERTO PIZARRO, DISTRITO DE TUMBES, PROVINCIA DE TUMBES, REGION TUMBES

Cliente : FONDOPE

Contratista: Consorcio San Jose

Supervision: Consorcio Mendoza & JSU

Sistema de Contratacion: Precios Unitarios

Monto del Contrato, con IGV: S/. 1'807,074.41

Inicio de obra:

Termino de obra:

Plazo Efec. de obra:

13/01/2018

13/03/2018

60 días calendario

Item	Partida Descripción	Presupuesto Parcial	VAL. 01		VAL. 02		VAL. 03		VAL. 04		VAL. 05		VAL. 06		VAL. 07		VAL. 08		VAL. 09		VAL. ACUM		SALDO		
			Parcial	Parcial	Parcial	Parcial	Parcial	Parcial	Parcial	Parcial	Parcial	Parcial	Parcial	Parcial	Parcial	Parcial	Parcial	Parcial	Parcial	Parcial	Parcial	Parcial	Parcial	Parcial	Parcial
01	ESTRUCTURA	437,877.26	43,359.99	57,573.65	19,235.42	24,428.04	0.00	29,276.77	8,288.07	0.00	0.00	0.00	0.00	0.00	0.00	0.00	0.00	0.00	0.00	0.00	0.00	182,161.94	255,715.32	255,715.32	
02	ARQUITECTURA	377,594.64	0.00	17,978.40	462.42	0.00	0.00	1,686.39	1,880.02	0.00	0.00	0.00	0.00	0.00	0.00	0.00	0.00	0.00	0.00	0.00	0.00	22,027.23	355,587.41	355,587.41	
03	INST. SANITARIAS	253,583.05	0.00	98,461.95	0.00	0.00	0.00	0.00	0.00	0.00	0.00	0.00	0.00	0.00	0.00	0.00	0.00	0.00	0.00	0.00	0.00	98,613.13	153,969.92	153,969.92	
04	INST. ELECTRICAS	57,901.99	0.00	0.00	0.00	0.00	0.00	0.00	0.00	0.00	0.00	0.00	0.00	0.00	0.00	0.00	0.00	0.00	0.00	0.00	0.00	0.00	57,901.99	57,901.99	
	COSTO DIRECTO	1,126,956.94	43,359.99	174,014.00	24,910.46	24,910.46	0.00	30,963.16	11,319.27	0.00	0.00	0.00	0.00	0.00	0.00	0.00	0.00	0.00	0.00	0.00	0.00	303,802.30	823,154.64	823,154.64	
	GASTOS GENERALES	174,678.33	6,720.80	26,972.17	9,891.12	9,891.12	0.00	4,799.29	1,754.48	0.00	0.00	0.00	0.00	0.00	0.00	0.00	0.00	0.00	0.00	0.00	0.00	47,069.36	127,588.96	127,588.96	
	UTILIDAD	60,292.20	2,319.76	9,309.75	1,332.72	1,332.72	0.00	1,656.53	605.58	0.00	0.00	0.00	0.00	0.00	0.00	0.00	0.00	0.00	0.00	0.00	0.00	16,253.42	44,038.77	44,038.77	
	SUBTOTAL	1,361,927.47	52,400.55	210,296.92	30,104.30	30,104.30	0.00	37,418.98	13,679.33	0.00	0.00	0.00	0.00	0.00	0.00	0.00	0.00	0.00	0.00	0.00	0.00	367,146.08	994,782.39	994,782.39	
	IMPUESTO (IGV)	245,146.94	9,432.10	37,853.27	5,418.77	5,418.77	0.00	6,735.42	2,462.28	0.00	0.00	0.00	0.00	0.00	0.00	0.00	0.00	0.00	0.00	0.00	0.00	66,086.11	179,080.83	179,080.83	
	TOTAL PRESUPUESTO DE OBRA	1,607,074.41	61,832.65	248,149.19	36,523.07	36,523.07	0.00	44,164.40	16,141.61	0.00	0.00	0.00	0.00	0.00	0.00	0.00	0.00	0.00	0.00	0.00	0.00	433,231.19	1,173,843.22	1,173,843.22	
	PORCENTAJE DE AVANCE	100%	3.85%	15.44%	2.21%	2.21%	0.00%	2.75%	1.00%	0.00%	0.00%	0.00%	0.00%	0.00%	0.00%	0.00%	0.00%	0.00%	0.00%	0.00%	0.00%	26.96%	73.04%	73.04%	
	PORCENTAJE DE AVANCE ACUM.	100%	3.85%	19.29%	21.50%	23.21%	23.21%	25.95%	26.96%	26.96%	26.96%	26.96%	26.96%	26.96%	26.96%	26.96%	26.96%	26.96%	26.96%	26.96%	26.96%	26.96%	26.96%	73.04%	73.04%

CONSORCIO MENDOZA & JSU
Luzmila Vicenta Bassano
Ing. Luzmila Vicenta Bassano

RESUMEN DE AMORTIZACION DEL ADELANTO DE MATERIALES

VALORIZACION QUINCENAL DE OBRA N° 09

DEL 01 AL 15 DE MAYO DEL 2018

Obra: OPTIMIZACION DEL DESEMBARCADERO PESQUERO ARTESANAL DE PUERTO PIZARRO , DISTRITO DE TUMBES , PROVINCIA DE TUMBES , REGION TUMBES

Contratista: Consorcio San Jose

Supervision: Consorcio Mendoza & JSU

Sistema de Contratacion: Precios Unitarios

Monto del Contrato, con IGV: S/. 1'607,074.41

ZONA GEOGRAFICA 1

Inicio de obra: 13/01/2018

Termino de obra: 13/03/2018

Plazo Ejec. de obra: 60 días calendarios

VALORIZACIONES (SIN IGV)			AMORTIZACION DEL ADELANTO (SIN IGV)			
Nº	FECHA	MONTO	ADELANTO DE MATERIALES	DEL MES	ACUMULADA	SALDO
1	15/01/2018	52,400.55				
2	31/01/2018	210,295.91				
3	15/02/2018	30,104.30				
4	28/02/2018	23,246.00	272,385.49			
5	15/03/2018	0.00				
6	31/03/2018	37,418.98		14,947.69	14,947.69	257,437.80
7	15/04/2018	13,679.33		4,546.85	19,494.54	252,890.95
8	30/04/2018	0.00		0.00	19,494.54	252,890.95

CONSORCIO MENDOZA & JSU
Lucy V. Acuña
 Ind. Lucy V. Acuña Bassillo

CURVA DE AVANCE DE OBRA

VALORIZACION QUINCENAL DE OBRA N° 09

DEL 01 AL 15 DE MAYO DEL 2018

Obra: OPTIMIZACION DEL DESEMBARCADERO PESQUERO ARTESANAL DE PUERTO PIZARRO, DISTRITO DE TUMBES, PROVINCIA DE TUMBES, REGION TUMBES

Contratista: Consorcio San Jose

Supervision: Consorcio Mendoza & JSU

Sistema de Contratacion: Precios Unitarios

Monto del Contrato, con IGV: S/. 1'607,074.41

ZONA GEOGRAFICA 1

Inicio de obra: 13/01/2018
 Termina de obra: 13/03/2018
 Plazo Ejec. de obra: 60 días calendarios

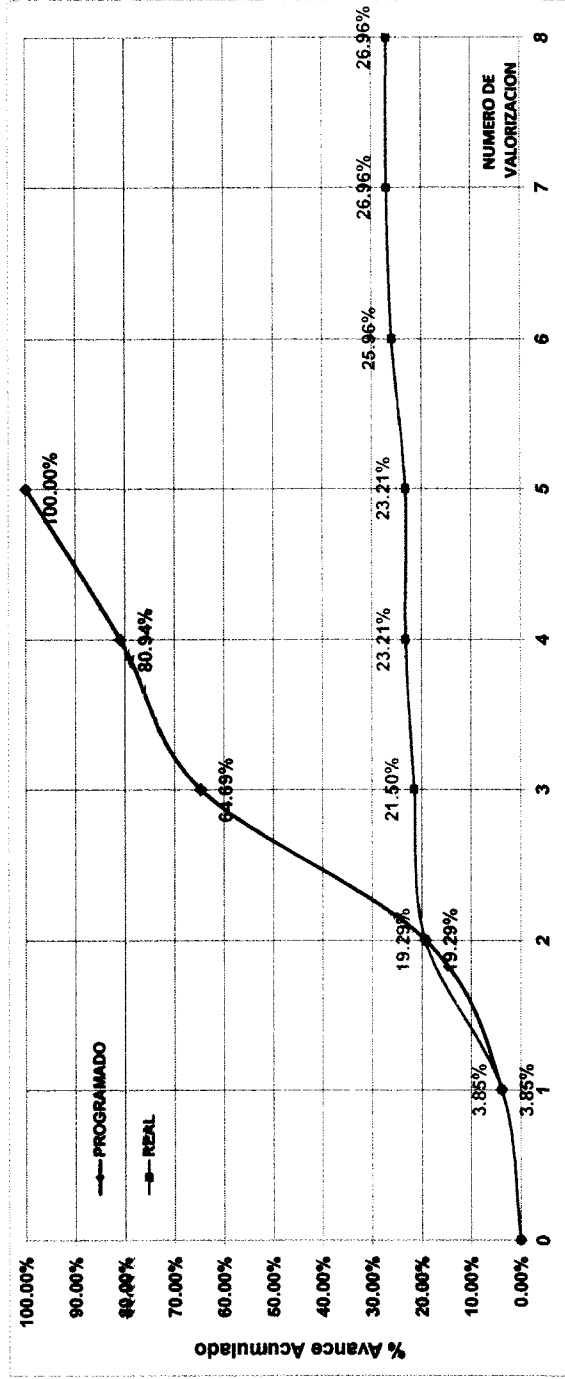

VALORIZACION	AVANCE PROGRAMADO (Nuevo Calendario)		AVANCE REAL	
	MENSUAL	ACUMULADO	MENSUAL	ACUMULADO
	S/.	%	S/.	%
1 15-ene-18	52,400.55	3.85%	52,400.55	3.85%
2 31-ene-18	210,295.91	15.44%	210,295.91	15.44%
3 15-feb-18	618,321.69	45.40%	30,104.30	2.21%
4 28-feb-18	221,358.61	16.25%	23,246.00	1.71%
5 15-mar-18	259,550.70	19.06%	0.00	0.00%
6 31-mar-18			37,418.98	2.75%
7 15-abr-18			13,679.33	1.00%
8 30-abr-18			0.00	0.00%
9 15-may-18			0.00	0.00%
TOTAL (Sin IGV.)	1,361,927.46	100.00%		

Situacion de la Obra : ATRASADA -73.04%

CONSORCIO MENDOZA & JSU
 Ing. Lucy N. Vicente Bassillo



Fecha: 19/06/18

MEMORÁNDUM INTERNO N° 2737 - 201 - FONDEPES/ DIGENIPAA

Asunto : Carta N° 059-AS 32

Referencia : _____ Registro : 4774

Destino	Indicación	Destino	Indicación
JEFATURA		DIGECADETA	
SG		OGA	
OCI		OGAJ	
DIGEPROFIN		OGPP	
DIGECADEPA		OTROS	<u>AOEH</u>
Observaciones: _____			

FONDEPES
ÁREA DE OBRAS EQUIPAMIENTO Y MANTENIMIENTO
19 JUN. 2018
RECIBIDO
Registro: Hora: S. 281

Atentamente



Indicaciones:

- | | | | |
|--------------------------------|--------------------------|-----------------------------|--------------------------|
| 01. Autorizado/Aprobado | 02. Calificar/Evaluar | 03. Informe | 04. Proyectar resolución |
| 05. Atención/Tramitación | 06. Conocimiento y fines | 07. Notificar al interesado | 08. Reformular |
| 09. Ayuda memoria | 10. Coordinar | 11. Opinión/Recomendación | 12. Consolidar |
| 13. Aclarar redacción | 14. Implementar/Ejecutar | 15. Preparar respuesta | 16. Visación |
| 17. Agregar a sus antecedentes | 18. Archivo | 19. Ampliar | 20. Seguimiento |

033



PERÚ

Ministerio de la Producción

FONDEPES
Fondo Nacional de Desarrollo Pesquero

Fecha: 20/06/18

MEMORÁNDUM INTERNO N° 2256 -201-FONDEPES / DIGENIPAA / AOEM

Asunto : Memo Interno N° 2737-2018-DIGENIPAA

Referencia : Registro: 4779

Destino	Indicación	Destino	Indicación

Observaciones: *Ampl. Alejandro J. J. J.*

Atentamente:

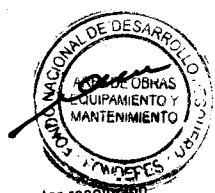

- Indicaciones:**
- 0.1. Autorizado/Aprobado
 - 0.2. Calificar/Evaluar
 - 0.3. Informe
 - 0.4. Proyectar resolución
 - 0.5. Atención/Tramitación
 - 0.6. Conocimiento y fines
 - 0.7. Notificar al interesado
 - 0.8. Reformular
 - 0.9. Ayuda memoria
 - 10. Coordinar
 - 11. Opinión/Recomendación
 - 12. Consolidar
 - 13. Aclarar redacción
 - 14. Implementar/Ejecutar
 - 15. Preparar respuesta
 - 16. Visación
 - 17. Agregar a sus antecedentes
 - 18. Archivo
 - 19. Ampliar
 - 20. Seguimiento

034

Lima, 18 de junio del 2018

CARTA N° 059-2018/. FONDEPES-AS32

Señores:

Fondo Nacional de Desarrollo Pesquero - FONDEPES
Av. Petit Thouars N°115 - Cercado de Lima
Lima.-

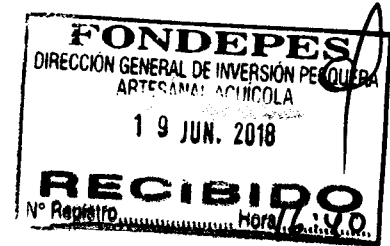

Atención : Arq. Alejandro Gálvez Hurtado.
Administrador de Contrato
Asunto : Valorización quincenal de obra N° 09
Del 01 al 15 de mayo del 2018.
Ref. : (a) Carta N°073-2018-GG/CONSORCIO SAN JOSE
(b)Obra: Optimización de la sala de tareas
previas del desembarcadero Pesquero artesanal
de Puerto Pizarro, distrito de tumbes, provincia de
Tumbes, Región Tumbes"

De nuestra consideración:

Mediante la presente, tenemos el agrado de dirigirnos a ustedes, con la finalidad de hacer entrega en un (1) original y dos (2) copias, de la Valorización Quincenal de Obra N° 09 del periodo del 01 al 15 de mayo del 2018, de la obra en referencia.

Agradeciendo la atención a la presente y sin otro particular, hacemos propicia la ocasión para reiterarles los sentimientos de nuestra especial consideración.

Atentamente.

CONSORCIO MENDOZA & JSU

KATHERINE D. YANARA OLIVARES REYES
- REPRESENTANTE LEGAL

FONDO NACIONAL DE DESARROLLO
PESQUERO

	
2731494	
N° DOC:	00004774-2018
CLAVE:	0827
USUARIO:	dgalindo
FECHA Y HORA:	19/06/2018 15:17:00
TELEFONO:	2097700
www.fondepes.gob.pe	



INFORME DE LA VALORIZACION QUINCENAL

A : Arq. Alejandro Galvez Hurtado
Coordinador de Obra.

Del : Ing. Lucy Vicente Bassilio
Jefe de Supervisión Externa

Asunto : Valorización Quincenal de Obra N° 09
Del periodo del 01 al 15 de Mayo del 2018

Refer. : Obra: OPTIMIZACION DEL DESEMBARCADERO PESQUERO ARTESANAL
DE PUERTO PIZARRO, DISTRITO DE TUMBES, PROVINCIA DE TUMBES,
REGION TUMBES".

Fecha : Lima, 15 de junio del 2018

Mediante la presente, tengo el agrado de dirigirnos a ustedes, con la finalidad de comunicar que el contratista ha presentado la Valorización Quincenal de Obra N°09 correspondiente al periodo 01 al 15 de Mayo 2018.

A continuación se muestra el resumen de la presente Valorización:

A. VALORIZACION CONTRACTUAL (V)

ESTRUCTURA	0.00
ARQUITECTURA	0.00
INST. SANITARIAS	0.00
INST. ELECTRICAS	0.00
SUB - TOTAL	S/. 0.00
AVANCE REAL DE OBRA ACUMULADO	50.61%
AVANCE RE-PROGRAMADO ACUMULADO	100.00%

B. REAJUSTE (s)

ESTRUCTURA	0.00
ARQUITECTURA	0.00
INST. SANITARIAS	0.00
INST. ELECTRICAS	0.00
SUB - TOTAL	0.00

MONTO DE LA VALORIZACION BRUTA (VB) **S/. 0.00**

C. DEDUCCIONES

LUCY VICENTE BASSILIO
ING. CIVIL - Reg. 50538



<i>De adelanto efectivo</i>	0.00
<i>De adelanto materiales</i>	0.00
Total (C)	0.00
D. AMORTIZACIONES	
<i>Amortización de Adelanto en Efectivo</i>	0.00
<i>Amortización de Adelanto de Materiales</i>	0.00
Total (D)	0.00
MONTO DE LA VALORIZACION NETA (V.N)	S/. 0.00
<i>Multa por Atraso de Obra (M)</i>	0.00
E. MONTO A PAGAR AL CONTRATISTA SIN I.G.V.	
<i>En Efectivo</i>	0.00
<i>En I.G.V. (18% VN)</i>	0.00
 MONTO TOTAL DE LA VALORIZACION CON I.G.V.	 0.00
F. MONTO A PAGAR AL CONTRATISTA	S/. 0.00

CONCLUSIONES Y RECOMENDACIONES:

- En el presente periodo del 01 al 15 de Mayo del 2018 la obra presenta un avance fisico de 0.00% y un avance acumulado de 50.61%. Con avance acumulado programado de 100.00% del nuevo calendario. La obra continua atrasada en 49.39%.
- A la fecha el contratista viene incumpliendo con los términos contractuales, por lo que todo atraso es de toda responsabilidad del contratista, tal situación podría ser causal de resolución del contrato conforme al artículo N°135 del RLCE.
- La nueva fecha de término de obra fue el 19 de marzo 2018 (Ampliación de plazo N°03 por 6 DC - RSGN°049-2018-FONDEPES/SG), el contratista a la fecha continua ejecutando la obra.
- La Valorización Quincenal de Obra N°09 correspondiente al periodo 01 al 15 de Mayo 2018, es de s/. 0.00 inc. IGV.
- Se recomienda a la Entidad realizar los pagos de las valorizaciones tramitadas, de tal manera el contratista ejecutor cuente con liquidez y cumplir con sus obligaciones al más breve tiempo.

Es todo lo que informo a usted para su conocimiento y fines

Atentamente,

LUCY VICENTE BASSILIO
ING. CIVIL - Reg. 50538

CONSORCIO SAN JOSE

“AÑO DEL DIALOGO Y LA RECONCILIACION NACIONAL”

Lima, 09 de 06 de 2018

Carta N° 073-2018- GG/CONSORCIO SAN JOSE

Señores:
Supervisión
CONSORCIO MENDOZA & JSU
Presente. -

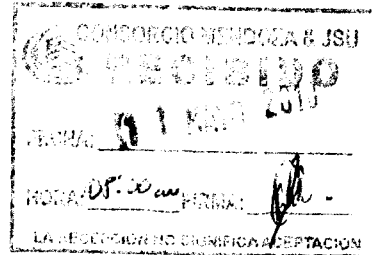

Referencia: Obra: “OPTIMIZACIÓN DE LA SALA DE TAREAS PREVIAS DEL DESEMBARCADERO PESQUERO ARTESANAL DE PUERTO PIZARRO, DISTRITO DE TUMBES, PROVINCIA DE TUMBES, REGIÓN TUMBES”,

Asunto: Valorizacion N° 09

De mí especial consideración:

Mediante el presente me dirijo a ustedes para hacer llegar mis más cordiales saludos y a su vez para presentar nuestra Valorización N° 09 de la obra en mención

Sin otro en particular, me suscribo de Ud. Cordialmente.

Atentamente,

CONSORCIO SAN JOSE
[Handwritten Signature]
BETTY E. MENDEZ UNISPE
REPRESENTANTE LEGAL

FICHA TECNICA DE LA OBRA

Obra	: "OPTIMIZACION DE LA SALA DE TAREAS PREVIAS DEL DESEMBARCADERO PESQUERO ARTESANAL DE PUERTO PIZARRO, DISTRITO DE TUMBES, PROVINCIA DE TUMBES, REGION TUMBES"
Ubicación	
Región	: Tumbes
Provincia	: Tumbes
Distrito	: Tumbes
Lugar	: Desembarcadero Pesquero Artesanal de Puerto Pizarro
Entidad	: FONOPES
Coordinador de Obra	: Arq. Alejandro Galvez Hurtado
Proceso de selección del Contratista	: A.S. N°0029-2017-FONDEPES; PRIMERA CONVOCATORIA
Contratista	: N°056-2017-FONDEPES
Sistema de Contratación	: PRECIOS UNITARIOS
Contrato de Ejecución de la obra	: N°057-2017-FONDEPES
Monto del Referencial, con IGV	: S/. 1'627,021.54
Monto del Contrato, con IGV	: S/. 1'607,074.41
Factor Referencial	: 0.98774009
Plazo de Ejecución según contrato	: 60 días calendarios
Entrega de terreno	: 12 de Enero del 2018
Inicio Contractual del Plazo de obra	: 13 de Enero del 2018
Termino Contractual del Plazo de obra	: 13 de Marzo del 2018
Adelanto Directo N°01	: No solicitado
Adelanto Materiales N°01	: Solicitado en Tramite
Supervisión de Obra	: CONSORCIO MENDOZA & JSU
Jefe de Supervisión	: Ing. Flor Angelica Guevara Bellodas
Proceso selección de Supervisión	: A.S. N°0032-2017-FONDEPES; PRIMERA CONVOCATORIA
Contrato de Supervisión	: N°057-2017-FONDEPES
Sistema de Contratación Supervisión	: SUMA ALZADA
Monto del contrato de Supervisión con IGV	: S/. 89,751.75
Plazo de Ejecución de la Prestación	: 60 Días Calendarios

CONSORCIO SAN JOSE

BETTY E. MENDEZ QUISPE
REPRESENTANTE LEGAL



LUCY MERCEDES VICENTE BASSILIO
ING. CIVIL - Reg. 50538

VALORIZACION QUINCENAL DE OBRA N° 09
DEL 01 AL 15 DE ABRIL DEL 2018

MONTO A PAGAR AL CONTRATISTA

OBRA: OPTIMIZACION DEL DESEMBARCADERO PESQUERO ARTESANAL DE PUERTO PIZARRO, DISTRITO DE TUMBES, PROVINCIA DE TUMBES, REGION TUMBES
 CLIENTE: FONDEPES
 CONTRATISTA: CONSORCIO SAN JOSE
 SUPERVISION: CONSORCIO MENDOZA & JSU
 SIST. CONTRATISTA: PRECIOS UNITARIOS
 MONTO CONTRATO: S/. 1'607,074.41 con IGV.
 FECHA : DEL 16 AL 30 DE ABRIL DEL 2018

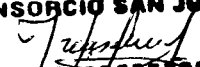
A. VALORIZACION CONTRACTUAL (V)	
ESTRUCTURA	0.00
ARQUITECTURA	0.00
INST. SANITARIAS	0.00
INST. ELECTRICAS	0.00
SUB - TOTAL	S/. 0.00
AVANCE REAL DE OBRA ACUMULADO	50.61%
AVANCE RE-PROGRAMADO ACUMULADO	64.69%
B. REAJUSTE (s)	
ESTRUCTURA	0.00
ARQUITECTURA	0.00
INST. SANITARIAS	0.00
INST. ELECTRICAS	0.00
SUB - TOTAL	0.00
MONTO DE LA VALORIZACION BRUTA (VB)	S/. 0.00
C. DEDUCCIONES	
De adelanto efectivo	0.00
De adelanto materiales	0.00
Total (C)	0.00
D. AMORTIZACIONES	
Amortización de Adelanto en Efectivo	0.00
Amortización de Adelanto de Materiales	0.00
Total (D)	0.00
MONTO DE LA VALORIZACION NETA (V.N)	S/. 0.00
Multa por Atraso de Obra (M)	0.00
E. MONTO A PAGAR AL CONTRATISTA SIN I.G.V.	
En Efectivo	0.00
En I.G.V. (18% VN)	0.00
MONTO TOTAL DE LA VALORIZACION CON I.G.V.	0.00
F. MONTO A PAGAR AL CONTRATISTA	S/. 0.00

CONSORCIO SAN JOSE

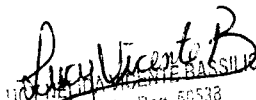
BETTY E. MENDEZ QUISPE
 REPRESENTANTE LEGAL

LUCIANO BASSILIO
 ING. CIVIL - Reg. 60538

VALORIZACION QUINCENAL DE OBRA N° 09

DEL 01 AL 15 DE MAYO DEL 2018

Obra: OPTIMIZACION DEL DESEMBARCADERO PESQUERO ARTESANAL DE PUERTO PIZARRO, DISTRITO DE TUMBES, PROVINCIA DE TUMBES, REGION TUMBES

Cliente : FONDOPE

Contratista: Consorcio San Jose

Supervision: Consorcio Mendoza & JSU

Sistema de Contratacion: Precios Unitarios

Monto del Contrato, con IGV: S/. 1'607,074.41

Fecha de inicio de obra: 13/01/2018

Fecha termino de obra: 13/03/2018

Plazo de Ejecucion obra: 60 días calendarios

DESCRIPCION		MONTO CONTRATO Inicial (S/IGV)	VA. ACUMULA. ACTUAL	VALORIZACION ACTUAL	VA. ACUMULA. ACTUAL	% AVANCE	SALDO POR VALORIZAR
A:	VALORIZACION CONTRACTUAL						
	ESTRUCTURA	529,174.67	379,746.26	0.00	379,746.26	71.76%	149,428.41
	ARQUITECTURA	456,323.12	51,229.90	0.00	51,229.90	11.23%	405,093.22
	INST. SANITARIAS	306,455.11	247,334.52	0.00	247,334.52	80.71%	59,120.59
	INST. ELECTRICAS	69,974.56	10,946.70	0.00	10,946.70	15.64%	59,027.86
	TOTAL (A)	1,361,927.47	689,257.38	0.00	689,257.38	50.61%	672,670.09
	AVANCE FISICO DE OBRA	100.00%	50.61%	0.00%	50.61%		49.39%
B:	REAJUSTE						
	ESTRUCTURA		303.00	0.00	303.00		
	ARQUITECTURA		89.24	0.00	89.24		
	INST. SANITARIAS		475.97	0.00	475.97		
	INST. ELECTRICAS		0.00	0.00	0.00		
	TOTAL (B)		868.21	0.00	868.21		
	VALORIZACION BRUTA (VB=A+B)		690,125.59	0.00	690,125.59		
C:	DEDUCCIONES						
	DE ADELANTO DIRECTO		0.00	0.00	0.00		
	DE ADELANTO MATERIALES		0.00	0.00	0.00		
	TOTAL (C)		0.00	0.00	0.00		
D:	AMORTIZACIONES						
	AMORTIZACION DEL A. DIRECTO	0.00	0.00	0.00	0.00		0.00
	AMORTIZACION DEL A. MATERIALES	321414.88	74,865.26	0.00	74,865.26		246,549.62
	TOTAL (D)	321,414.88	74,865.26	0.00	74,865.26		246,549.62
	VALORIZACION NETA (VN=VB-C-D)		615,260.33	0.00	615,260.33		
E:	RETENCIONES						
	MULTA POR ATRASO DE OBRA		0.00	0.00	0.00		
	TOTAL(E)		0.00	0.00	0.00		
F:	MONTO A PAGAR AL CONTRATISTA						
	EN EFECTIVO (VN-E)	1,361,927.47	615,260.33	0.00	615,260.33		746,667.14
	EN I.G.V. (18%*VN)	245,146.94	110,746.86	0.00	110,746.86		134,400.08
	TOTAL (F)	1,607,074.41	726,007.19	0.00	726,007.19		881,067.22
	TOTAL COMPROMISO A SOLICITAR			0.00			

CONSORCIO SAN JOSE

Betty E. Méndez Quispe
BETTY E. MENDEZ QUISPE
 REPRESENTANTE LEGAL

Lucy Vicente B.
 LUCY VICENTE BASSILIO
 ING. CIVIL - Reg. 50636

RELACION DE VALORIZACIONES TRAMITADAS PARA PAGO
DEL 01 AL 15 DE MAYO DEL 2018

Obr: OPTIMIZACION DEL DESEMBARCADERO PESQUERO ARTESANAL DE PUERTO PIZARRO, DISTRITO DE TUMBES, PROVINCIA DE TUMBES, REGION TUMBES

Ciente : FONDOPE

Contratista: Consorcio San Jose

Supervisor: Consorcio Mendoza & JSU

Sistema de Contratacion: Precios Unitarios

Monto del Contrato, con IGV: S/. 1'607,074,41

Fecha de Inicio de obra: 13/01/2018
Fecha término de obra: 13/03/2018
Plazo de Ejecución obra: 60 días calendario

N°	FECHA	VALORIZACIONES		REAJUSTE AUTORIZADO		DEDUCCIONES POR ADELANTOS		VALORIZACION BRUTA		AMORTIZACION DE ADELANTOS		VALORIZACION NETA	
		MONTO	V	R	D	MATERIALES	DIRECTO	A	VB = V + R - D	DIRECTO	A	EN EFECTIVO	I.G.V.
1	15-Ene-18	52,400.55		104.80	0.00	0.00	0.00	52,505.35	0.00	0.00	52,505.35	9,450.96	61,956.31
2	31-Ene-18	210,295.91		702.04	0.00	0.00	0.00	210,997.95	0.00	0.00	210,997.95	37,979.63	248,977.58
3	15-Feb-18	30,104.30		61.37	0.00	0.00	0.00	30,165.67	0.00	0.00	30,165.67	5,429.82	35,595.49
4	28-Feb-18	23,246.00		-733.01	0	0	0	22,512.99	0	0	22,512.99	4,052.34	26,565.33
5	15-Mar-18	0		0	0	0	0	0	0	0	0	0	0
6	31-Mar-18	373,210.62		1,115.88	0.00	0.00	0.00	374,326.30	0.00	74,865.26	299,461.04	53,902.99	353,364.03
7	15-Abr-18	0.00		0.00	0.00	0.00	0.00	0.00	0.00	0.00	0.00	0.00	0.00
8	30-Abr-18	0.00		0.00	0.00	0.00	0.00	0.00	0.00	0.00	0.00	0.00	0.00
9	15-May-18	0.00		0.00	0.00	0.00	0.00	0.00	0.00	0.00	0.00	0.00	0.00
	TOTAL	689,287.38		1,250.88	0.00	0.00	0.00	690,508.26	0.00	74,865.26	615,643.00	110,815.74	726,458.74

CONSORCIO SAN JOSE
BETTY E. MENDOZA GARCIA
REPRESENTANTE LEGAL

Lucrecia Victoria B.
LUCRECIA VICENTINA BASSILIO
INC. S.A.S. - Reg. 50338

VALORIZACION QUINCENAL DE OBRA N° 09

DEL 01 AL 16 DE MAYO DEL 2018

Obras: OPTIMIZACION DEL DESEMBARCADERO PESQUERO ARTESANAL DE PUERTO PIZARRO, DISTRITO DE TUMBES, PROVINCIA DE TUMBES, REGION TUMBES

Cliente : FONDOPIES
 Contratista: Consorcio San Jose
 Supervision: Consorcio Mendoza & JSU
 Sistema de Contratacion: Precios Unitarios
 Monto del Contrato, con IGV: S/ 1'807,074.41

Fecha de inicio de obra: 13/01/2018
 Fecha termino de obra: 13/03/2018
 Plazo de Ejecucion obra: 60 dias calendario

ITEM	DESCRIPCION	PREBUPUESTO CONTRACTUAL			VALORIZACION ANTERIOR			VALORIZACION ACTUAL			VALORIZACION ACUMULADA ACTUAL			SALDO POR VALORIZAR		
		UND	METRADO	P.U.	METRADO	PARCIAL	%	METRADO	PARCIAL	%	METRADO	PARCIAL	%	METRADO	PARCIAL	%
02.03.02	LOSAS DE PISO															
02.03.02.01	LOSAS DE PISO - CONCRETO 200 kg/m2	m3	120.46	663.67	71,261.71	81.98	34,836.27	49.01%	0.00%	0.00%	61.88	34,836.27	49.01%	64.48	36,345.44	50.99%
02.03.02.02	LOSAS DE PISO - ENCOFRADO Y DEBENCOFRADO	m2	86.82	41.16	3,685.83	43.63	1,791.78	49.01%	0.00%	0.00%	43.53	1,791.78	49.01%	45.29	1,864.05	50.99%
02.03.02.03	LOSAS DE PISO - ACERO Fy=4200 kg/m2	kg	3,273.38	4.36	14,271.94	1,804.33	6,984.90	49.01%	0.00%	0.00%	1,804.33	6,984.90	49.01%	1,669.05	7,277.04	50.99%
02.03.03	COLUMNAS															
02.03.03.01	COLUMNAS - CONCRETO 200 kg/m2	m3	23.43	97.27	13,628.44	17.65	10,187.20	76.32%	0.00%	0.00%	17.65	10,187.20	76.32%	5.78	3,338.24	24.68%
02.03.03.02	COLUMNAS - ENCOFRADO Y DEBENCOFRADO	m2	288.28	59.92	17,273.74	242.93	14,958.07	84.27%	0.00%	0.00%	242.93	14,958.07	84.27%	45.35	2,717.67	15.73%
02.03.03.03	COLUMNAS - ACERO Fy=4200 kg/m2	kg	5,069.42	4.36	22,190.83	4,020.77	17,530.86	78.14%	0.00%	0.00%	4,020.77	17,530.86	78.14%	1,059.65	4,620.07	20.86%
02.03.04	VIGAS															
02.03.04.01	VIGAS - CONCRETO 210 kg/m2	m3	13.04	661.01	7,708.77	10.01	6,918.01	76.76%	0.00%	0.00%	10.01	6,918.01	76.76%	3.03	1,790.76	23.24%
02.03.04.02	VIGAS - ENCOFRADO Y DEBENCOFRADO	m2	147.40	58.86	8,676.96	113.16	6,860.00	76.76%	0.00%	0.00%	113.16	6,860.00	76.76%	34.25	2,015.96	23.24%
02.03.04.03	VIGAS - ACERO Fy=4200 kg/m2	kg	2,220.25	4.36	9,680.29	1,704.36	7,430.98	76.76%	0.00%	0.00%	1,704.36	7,430.98	76.76%	515.90	2,249.33	23.24%
02.03.05	LOSAS															
02.03.05.01	LOSA ALGERADA - CONCRETO 210 kg/m2	m3	8.44	466.71	2,478.06	0.80	364.57	14.71%	0.00%	0.00%	0.80	364.57	14.71%	4.64	2,114.49	85.29%
02.03.05.02	LOSA ALGERADA - ENCOFRADO Y DEBENCOFRADO	m2	63.64	49.98	3,179.45	9.36	467.57	14.71%	0.00%	0.00%	9.36	467.57	14.71%	54.28	2,711.89	85.29%
02.03.05.03	LOSA ALGERADA - ACERO Fy=4200 kg/m2	kg	288.80	4.36	1,258.30	42.44	186.04	14.71%	0.00%	0.00%	42.44	186.04	14.71%	246.16	1,073.25	85.29%
02.03.05.04	LOSA ALGERADA, LADRILLO HUECO 18X30X30	und	830.00	3.48	1,944.40	77.94	271.24	14.71%	0.00%	0.00%	77.94	271.24	14.71%	452.06	1,573.16	85.29%
02.03.06	CANALETAS															
02.03.06.01	CANALETAS - CONCRETO 200 kg/m2	m3	16.24	624.82	9,519.21	3.72	2,323.69	24.41%	0.00%	0.00%	3.72	2,323.69	24.41%	11.52	7,195.62	75.59%
02.03.06.02	CANALETAS - ENCOFRADO Y DEBENCOFRADO	m2	132.05	46.68	6,164.08	32.23	1,504.62	24.41%	0.00%	0.00%	32.23	1,504.62	24.41%	99.82	4,659.47	75.59%
02.03.06.03	CANALETAS - ACERO Fy=4200 kg/m2	kg	458.15	4.36	1,997.93	111.85	487.69	24.41%	0.00%	0.00%	111.83	487.69	24.41%	346.32	1,509.95	75.59%
02.04	REPERTEMENTOS, REPARACIONES Y MANTENIMIENTO DE															
02.04.01	MANTENIMIENTO DE TEGHO DE TIRAS PREVIAS	m2	103.46	34.87	3,606.96			0.00%	0.00%	0.00%			0.00%	103.46	3,586.96	100.00%
02.04.02	LIMPIEZA MANUAL CON ADITIVO REMOVEDOR DE OXIDO	m2	9.80	14.42	136.43	9.80	138.43	100.00%	0.00%	0.00%	9.80	138.43	100.00%			0.00%
02.04.02.01	REPARACION DE COLUMNAS DE TIRAS PREVIAS	m2	9.80	341.80	3,378.40			0.00%	0.00%	0.00%			0.00%	9.80	3,278.40	100.00%
02.04.02.02	ENCAMIZADO DE COLUMNAS	m2	9.80	283.89	2,781.12			0.00%	0.00%	0.00%			0.00%	9.80	2,771.24	100.00%
02.04.03	REFORZAMIENTO DE CERCO PERIMETRICO	m2	10.18	283.89	2,893.89	10.18	283.89	100.00%	0.00%	0.00%	10.18	283.89	100.00%			0.00%
02.04.03.01	ESCARIFICADO Y LIMPIEZA DE SOBRECIMIENTO EXISTENTE	und	88.00	6.78	597.52	88.00	597.52	100.00%	0.00%	0.00%	88.00	597.52	100.00%			0.00%
02.04.03.02	PERFORACION MANUAL L=60cm	und	88.00	938.08	82,471.04	88.00	82,471.04	100.00%	0.00%	0.00%	88.00	82,471.04	100.00%			0.00%
02.04.03.03	COLOCACION DE MORTERO ADHESIVO POR INYECCION L=30cm	und	88.00	938.08	82,471.04	88.00	82,471.04	100.00%	0.00%	0.00%	88.00	82,471.04	100.00%			0.00%
02.04.03.04	COLOCACION DE ADITIVO CONCRETO NUEVO-ANTIOLIO	m2	10.18	794.85	794.85	10.18	794.85	100.00%	0.00%	0.00%	10.18	794.85	100.00%			0.00%
	COSTO DIRECTO				437,877.26		314,228.43		0.00			314,228.43			123,647.85	
	GASTOS GENERALES	16.80%			67,870.96		46,708.96		0.00			46,708.96			19,165.42	
	UTILIDADES	5.35%			23,439.43		16,811.27		0.00			16,811.27			6,615.16	
	SUB TOTAL				529,174.97		378,748.26		0.00			378,748.26			149,428.43	
	IGV	18%			95,251.44		68,364.33		0.00			68,364.33			26,067.12	
	TOTAL SUB PREBUPUESTO DE OBRA				624,426.41		448,108.69		0.00			448,108.69			176,325.55	
	PORCENTAJE DE AVANCE				100.00%		71.76%		0.00%			71.76%			28.24%	

Luzmila Mendez Quijpe
 INCE-SAL Reg. 0000

CONSORCIO SAN JOSE
Betty E. Mendez Quijpe
BETTY E. MENDEZ QUIJPE
 REPRESENTANTE LEGAL

VALORIZACION QUINCENAL DE OBRA N° 09

DEL 01 AL 16 DE MAYO DEL 2016

Obras: OPTIMIZACION DEL DESEMBARCADERO PESQUERO ARTESANAL DE PUERTO PIZARRO - DISTRITO DE TUMBES, PROVINCIA DE TUMBES, REGION TUMBES
 Cliente: FONDOPES
 Contratista: Consorcio San Jose
 Supervision: Consorcio Mendoza & JSU
 Sistema de Contratacion: Precio Unitario
 Monto del Contrato, con IGV: S/ 1'937'074.41

Fecha de inicio de obra: 13/01/2016
 Fecha de termino de obra: 13/03/2018
 Plazo de Ejecucion obra: 60 dias calendario

ITEM	DESCRIPCION	PRESUPUESTO CONTRACTUAL			VALORIZACION ACUMULADA ANTERIOR			VALORIZACION ACTUAL			VALORIZACION ACUMULADA ACTUAL			SALDO POR VALORIZAR		
		UND	METRADO	P.U.	METRADO	PARCIAL	%	METRADO	PARCIAL	%	METRADO	PARCIAL	%	METRADO	PARCIAL	%
01.03.01	PLAN DE OBRAS															
01.03.02	REGO DEL AREA DE TRABAJO	m2	564.75	2.09	1,169.43	100.00%	954.75	1,169.43	100.00%	664.78	1,169.43	100.00%	664.78	1,169.43	100.00%	0.00%
01.03.03	PLAN DE CONTINGENCIA	und	1.00	2,000.00	2,000.00	100.00%	1.00	2,000.00	100.00%	1.00	2,000.00	100.00%	1.00	2,000.00	100.00%	0.00%
01.03.04	PLAN DE SEGUIMIENTO Y CONTROL	und	1.00	3,000.00	3,000.00	100.00%	1.00	3,000.00	100.00%	1.00	3,000.00	100.00%	1.00	3,000.00	100.00%	0.00%
01.03.05	PLAN DE CIERRE Y ABANDONO	und	1.00	2,500.00	2,500.00	100.00%	1.00	2,500.00	100.00%	1.00	2,500.00	100.00%	1.00	2,500.00	100.00%	0.00%
01.03.06	MEDIDAS DE CONCIENCIACION Y EDUCACION AMBIENTAL	und	1.00	1,028.00	1,028.00	100.00%	1.00	1,028.00	100.00%	1.00	1,028.00	100.00%	1.00	1,028.00	100.00%	0.00%
01.03.07	CARTEL DE MANEJO AMBIENTAL DE 1.00 X 0.50m	und	4.00	200.00	800.00	100.00%	4.00	800.00	100.00%	4.00	800.00	100.00%	4.00	800.00	100.00%	0.00%
01.03.07	SUMINISTRO E INSTALACION DE CONTENEDOR DE BASURA	und	4.00	300.00	1,200.00	100.00%	4.00	1,200.00	100.00%	4.00	1,200.00	100.00%	4.00	1,200.00	100.00%	0.00%
02.01.01	EXCAVACIONES	m3	96.39	36.06	3,475.82	100.00%	96.39	3,475.82	100.00%	96.39	3,475.82	100.00%	96.39	3,475.82	100.00%	0.00%
02.01.02	CORTES	m3	132.82	5.30	704.48	100.00%	132.82	704.48	100.00%	132.82	704.48	100.00%	132.82	704.48	100.00%	0.00%
02.01.03	RELLENO COMPACTADO C/ MATERIAL PRESTAMO 96% P.M	m3	48.65	61.02	2,962.82	0.00%	-	-	0.00%	-	-	0.00%	-	-	0.00%	100.00%
02.01.04	RELLENO COMPACTADO C/ MATERIAL EXCEDENTE	m2	397.74	14.83	5,898.48	0.00%	-	-	0.00%	-	-	0.00%	-	-	0.00%	100.00%
02.01.05	NIVELACION INTERIOR Y APRONADO	m2	653.05	3.36	2,184.25	0.00%	-	-	0.00%	-	-	0.00%	-	-	0.00%	100.00%
02.01.06	NIVELACION Y COMPACTACION PARA PILOS	m2	95.88	4.95	474.61	0.00%	-	-	0.00%	-	-	0.00%	-	-	0.00%	100.00%
02.01.07	ELIMINACION DE MATERIAL EXCEDENTE	m3	138.24	17.80	2,460.87	100.00%	138.24	2,460.87	100.00%	138.24	2,460.87	100.00%	138.24	2,460.87	100.00%	0.00%
02.01.08	ACABADO INTERNO. MATERIAL PROCEDENTE DE EXCAVACIONES	m3	138.24	19.73	2,727.48	100.00%	138.24	2,727.48	100.00%	138.24	2,727.48	100.00%	138.24	2,727.48	100.00%	0.00%
02.01.09	ELIMINACION DE MATERIAL EXCEDENTE C/ MAQUINA	m3	138.24	19.73	2,727.48	100.00%	138.24	2,727.48	100.00%	138.24	2,727.48	100.00%	138.24	2,727.48	100.00%	0.00%
02.02.01	SOLADO	m2	28.28	36.01	1,018.36	96.76%	27.08	975.15	96.76%	27.08	975.15	96.76%	27.08	975.15	96.76%	4.24%
02.02.02	CIEMENTOS CORRIDOS	m3	52.84	226.89	11,848.23	81.68%	32.40	7,385.24	81.68%	32.40	7,385.24	81.68%	32.40	7,385.24	81.68%	38.44%
02.02.03	ENCOPRADO Y DEBENCOPRADO DE CIMENTACION	m2	178.11	87.29	10,202.14	77.28%	137.85	7,884.36	77.28%	137.85	7,884.36	77.28%	137.85	7,884.36	77.28%	22.72%
02.02.04	SORRECIEMENTOS	m2	20.74	343.03	7,114.44	81.82%	12.84	4,405.19	81.82%	12.84	4,405.19	81.82%	12.84	4,405.19	81.82%	38.08%
02.02.05	ACABAMIENTO - ENCOFRADO Y DEBENCOPRADO	m2	242.91	42.74	10,361.87	84.63%	187.00	6,710.35	84.63%	187.00	6,710.35	84.63%	187.00	6,710.35	84.63%	35.37%
02.02.06	FALSO PISO	m2	90.93	35.39	2,196.31	4.81%	2.83	103.69	4.81%	2.83	103.69	4.81%	2.83	103.69	4.81%	95.19%
02.03.01	ZAPATAS	m3	16.04	524.16	7,883.37	48.35%	6.82	3,574.77	48.35%	6.82	3,574.77	48.35%	6.82	3,574.77	48.35%	54.65%
02.03.02	ZAPATAS - ENCOFRADO Y DEBENCOPRADO	m2	81.80	41.16	2,123.60	48.95%	28.57	1,082.47	48.95%	28.57	1,082.47	48.95%	28.57	1,082.47	48.95%	50.45%
02.03.03	ZAPATAS - ACERO Fy=2500 kg/cm2	kg	983.70	4.36	2,487.73	41.87%	238.00	1,028.96	41.87%	238.00	1,028.96	41.87%	238.00	1,028.96	41.87%	58.13%

Manuel Vientos B
 ING. CIVIL - Reg. 50538

CONSORCIO SAN JOSE
 BETTYE MENDOZA QUISPE
 REPRESENTANTE LEGAL

VALORIZACION QUINCENAL DE OBRA N° 09

DEL 01 AL 16 DE MAYO DEL 2018

Obra: OPTIMIZACION DEL DESEMBARCADERO PESQUERO ARTESANAL DE PUERTO PIZARRO - DISTRITO DE TUMBES, PROVINCIA DE TUMBES, REGION TUMBES
 Cliente: FONDOPES
 Contratista: Consorcio San Jose
 Supervision: Consorcio Mendoza & JSU
 Sistema de Contratacion: Precio Unitario
 Monto del Contrato, con IGV: S/. 1'907,074.41

Fecha de inicio de obra: 13/01/2018
 Fecha termino de obra: 13/03/2018
 Plazo de Ejecucion obra: 60 dias calendario

ITEM	DESCRIPCION	PRESUPUESTO CONTRACTUAL			VALORIZACION ACUMULADA ANTERIOR			VALORIZACION ACTUAL			VALORIZACION ACUMULADA ACTUAL			SALDO POR VALORIZAR		
		UND	METRADO	P.U.	METRADO	PARCIAL	%	METRADO	PARCIAL	%	METRADO	PARCIAL	%	METRADO	PARCIAL	%
01.01.01	CONSTRUCCIONES PROVISIONALES															
01.01.01.01	ALMACEN, OFICINA Y CABAÑA DE GUARDIANA	m2	89.00	90.82	8,082.88	89.00	100.00%					89.00	8,082.88	100.00%		0.00%
01.01.01.02	BANOS QUIMICOS PARA EL PERSONAL	mes	2.00	3,900.00	7,800.00	2.00	100.00%					2.00	7,800.00	100.00%		0.00%
01.01.01.03	CERCO DE MALLA RAHHELL CON MADERA ROLLO	m	118.00	21.49	2,471.35	118.00	100.00%					118.00	2,471.35	100.00%		0.00%
01.01.01.04	CARTEL DE OBRA DE 2.4M X 3.00 M	pse	1.00	1,441.51	1,441.51	1.00	100.00%					1.00	1,441.51	100.00%		0.00%
01.01.02	INSTALACIONES PROVISIONALES															
01.01.02.01	AGUA PARA LA CONSTRUCCION	mes	2.00	1,000.00	2,000.00	2.00	100.00%					2.00	2,000.00	100.00%		0.00%
01.01.02.02	ENERGIA ELECTRICA PROVINCIAL	mes	2.00	900.00	1,800.00	2.00	100.00%					2.00	1,800.00	100.00%		0.00%
01.01.03	REMOCIONES															
01.01.03.01	DEBENTAJE DE COBERTURA METALICA	m2	384.27	14.78	5,679.51	384.27	100.00%					384.27	5,679.51	100.00%		0.00%
01.01.03.02	DEBENTAJE DE PUERTAS	m2	30.51	4.89	1,482.24	30.51	100.00%					30.51	1,482.24	100.00%		0.00%
01.01.03.03	DEBENTAJE DE VENTANAS	m2	1.00	5.48	5.48	1.00	100.00%					1.00	5.48	100.00%		0.00%
01.01.03.04	RETIRO DE GANITA DE CONTROL	pse	1.00	72.11	72.11	1.00	100.00%					1.00	72.11	100.00%		0.00%
01.01.03.05	DEBENTAJE DE CAJALITA	m	120.19	3.16	379.80	120.19	100.00%					120.19	379.80	100.00%		0.00%
01.01.03.06	REUBRICACION DE CAMARAS	und	2.00	598.37	1,196.74	2.00	100.00%					2.00	1,196.74	100.00%		0.00%
01.01.03.07	RETIRO DE PRODUCTOR DE HIELO	und	1.00	1,542.43	1,542.43	1.00	100.00%					1.00	1,542.43	100.00%		0.00%
01.01.04	DEMOLICIONES															
01.01.04.01	DEMOLICION DE CEMENTO Y SOBRECIMENTOS	m3	28.35	168.98	4,789.82	28.35	100.00%					28.35	4,789.82	100.00%		0.00%
01.01.04.02	DEMOLICION DE MUROS DE ALBAÑILERIA, INC COLUMNAS Y UGALS	m3	11.30	142.70	1,612.51	11.30	100.00%					11.30	1,612.51	100.00%		0.00%
01.01.04.03	DEMOLICION DE TECHOS DE CONCRETO	m3	0.90	128.43	128.43	0.90	100.00%					0.90	128.43	100.00%		0.00%
01.01.04.04	DEMOLICION DE FOSAS DE CONCRETO	m3	5.18	162.31	840.77	5.18	100.00%					5.18	840.77	100.00%		0.00%
01.01.04.05	DEMOLICION DE PAVIMENTO DE CONCRETO	m3	115.44	18,737.07	18,737.07	115.44	100.00%					115.44	18,737.07	100.00%		0.00%
01.01.04.06	DEMOLICION DE CERCO DE CONCRETO TIPO JUNI	m	80.90	15.74	1,273.37	80.90	100.00%					80.90	1,273.37	100.00%		0.00%
01.01.04.07	ELIMINACION DE DEMOLICIONES	m3	233.74	25.25	5,901.84	233.74	100.00%					233.74	5,901.84	100.00%		0.00%
01.01.05	MOVILIZACION DE CAMPAÑAMENTO, MAQUINARIAS Y HERRAMIENTAS															
01.01.05.01	TRANSPORTE DE EQUIPO Y MAQUINARIA	gb	1.00	5,000.00	5,000.00	1.00	100.00%					1.00	5,000.00	100.00%		0.00%
01.01.05.02	PLETE TERRESTRE	gb	1.00	20,800.00	20,800.00	1.00	100.00%					1.00	20,800.00	100.00%		0.00%
01.01.06	TRAZOS, NIVELES Y REPLANTEO															
01.01.06.01	TRAZO, NIVELES Y REPLANTEO PRELIMINAR	m2	564.75	2.19	1,214.80	564.75	100.00%					564.75	1,214.80	100.00%		0.00%
01.01.06.02	REPLANTEO DURANTE EL PROCESO	m2	564.75	0.86	477.09	564.75	100.00%					564.75	477.09	100.00%		0.00%
01.02	SEGURIDAD Y CABAÑA															
01.02.01	ELABORACION, IMPLEMENTACION Y ADMINISTRACION DE PLAN DE SEGURIDAD Y SALUD EN EL TRABAJO	und	1.00	11,350.00	11,350.00	1.00	100.00%					1.00	11,350.00	100.00%		0.00%
01.02.02	EQUIPOS DE PROTECCION INDIVIDUAL	und	1.00	26,137.50	26,137.50	1.00	100.00%					1.00	26,137.50	100.00%		0.00%
01.02.03	SEÑALIZACION TEMPORAL DE SEGURIDAD	und	1.00	10,788.28	10,788.28	1.00	100.00%					1.00	10,788.28	100.00%		0.00%
01.02.04	RECURSOS PARA RESPUESTA ANTE EMERGENCIAS EN SEGURIDAD Y SALUD DURANTE EL TRABAJO	und	1.00	1,310.00	1,310.00	1.00	100.00%					1.00	1,310.00	100.00%		0.00%
01.02.05		und	1.00	4,110.00	4,110.00	1.00	100.00%					1.00	4,110.00	100.00%		0.00%

[Firma]
 ING. CIVIL - Reg. 50534

CONSORCIO SAN JOSE
[Firma]
 BETHEE MENDEZ QUISEP
 REPRESENTANTE LEGAL

VALORIZACION QUINCENAL DE OBRA Nº 09

DEL 01 AL 16 DE MAYO DEL 2018

Obra: OPTIMIZACION DEL DESEMBARCADERO PESQUERO ARTESANAL DE PUERTO PIZARRO, DISTRITO DE TUMBES, PROVINCIA DE TUMBES, REGION TUMBES
 Cliente: FONDOPE
 Contratista: Consorcio San Jose
 Supervision: Consorcio Mendoza & JSU
 Sistema de Contratacion: Precios Unitarios
 Monto del Contrato, con IGV: S/ 1 907,074.41

Fecha de inicio de obra: 13/01/2018
 Fecha de termino de obra: 13/03/2018
 Plazo de Ejecucion de obra: 90 dias calendarios

ITEM	DESCRIPCION	PRESUPUESTO CONTRACTUAL		VALORIZACION ACUMULADA ANTERIOR		VALORIZACION ACTUAL		VALORIZACION ACUMULADA ACTUAL		SALDO POR VALORIZAR			
		UND	METRADO	P.U.	PARCIAL	METRADO	PARCIAL	%	METRADO	PARCIAL	METRADO	PARCIAL	%
03.12.04	CORTINAS PVC DE BARRA INC. BARRA ALUMINIO	Pza	8,00	61,94	495,52	0,00%	0,00%	0,00%	8,00	495,52	8,00	495,52	100,00%
					42.381,31	0,00%	0,00%	0,00%					
					6.870,88	0,00%	0,00%	0,00%					
					2.267,94	0,00%	0,00%	0,00%					
	COSTO DIRECTO				377.894,64							42.381,31	
	GASTOS GENERALES	15,80%			6.870,88							6.870,88	
	UTILIDADES	5,35%			20.201,31							2.267,94	
	SUB TOTAL				404.966,83							51.229,90	
	IGV			10%	82.138,10							9.221,38	
	TOTAL SUB PRESUPUESTO DE OBRA				538.461,28							60.481,28	
	PORCENTAJE DE AVANCE				100,00%							11,25%	

CONSORCIO SAN JOSE
 BETTY E. MENDOZA GUISPE
 REPRESENTANTE LEGAL

[Firma]
 ING. CML - Reg. 50530

VALORIZACION QUINCENAL DE OBRA N° 09

DEL 01 AL 16 DE MAYO DEL 2018

Obra: OPTIMIZACION DEL DESEMBARCADERO PESQUERO PIZARRO, DISTRITO DE TUMBES, PROVINCIA DE TUMBES, REGION TUMBES

Cliente: FONDOPES
 Contratista: Consorcio San José
 Supervisión: Consorcio Mendoza & JSU
 Sistema de Contratación: Precios Unitarios
 Monto del Contrato, con IGV: S/ 1'807,074.41

Fecha de inicio de obra: 13/01/2018
 Fecha de término de obra: 13/03/2018
 Plazo de Ejecución de obra: 60 días calendario

ITEM	DESCRIPCION	PREBUDGETO CONTRACTUAL			VALORIZACION ACUMULADA ANTERIOR			VALORIZACION ACTUAL			VALORIZACION ACUMULADA ACTUAL			SALDO POR VALORIZAR		
		UND	METRADO	P.U.	METRADO	PARCIAL	%	METRADO	PARCIAL	%	METRADO	PARCIAL	%	METRADO	PARCIAL	%
03.08.01.01	VERTANA FIJA DE MALLA POLIPROPILENO 07 MARCO DE ALUMINIO	m2	32.22	126.61	4,079.37	-	-	0.00%	-	-	0.00%	-	-	32.22	4,079.37	100.00%
03.08.01.02	VERTANA CORREDIZA DE VIDRIO TEMPALADO 8mm C/ MARCO DE ALUMINIO	m2	29.27	244.16	7,146.56	-	-	0.00%	-	-	0.00%	-	-	29.27	7,146.56	100.00%
03.08.02	PUERTAS															
03.08.02.01	PUERTA DE AUTOIMPACTO 2 HOJAS 1.63x2.20m	und	2.00	11,573.01	23,146.02	-	-	0.00%	-	-	0.00%	-	-	2.00	23,146.02	100.00%
03.08.02.02	PUERTA METALICA ENROLLABLE MANUAL C/ CARGENA 2.30x3.00m	und	5.00	6,283.81	31,419.05	-	-	0.00%	-	-	0.00%	-	-	5.00	31,419.05	100.00%
03.08.02.03	MANTENIMIENTO DE PUERTAS METALICAS	m2	40.00	31.79	1,271.60	-	-	0.00%	-	-	0.00%	-	-	40.00	1,271.60	100.00%
03.08.02.04	FABRICACION Y MONTAJE DE PUERTAS METALICAS	kg	1,363.04	9.96	13,603.14	-	-	0.00%	-	-	0.00%	-	-	1,363.04	13,603.14	100.00%
03.08.03	DIVISIONES DE ALUMINIO															
03.08.03.01	TABQUERA DE MELAMINE 18mm EN 98.HH.	m2	14.08	157.67	2,222.81	-	-	0.00%	-	-	0.00%	-	-	14.08	2,222.81	100.00%
03.08.04	ELEMENTOS METALICOS ESPECIALES															
03.08.04.01	REJILLA DE FIBRA DE VIDRIO EN CANALETAS A=0.30	m	63.98	181.05	11,583.58	15.82	2,827.55	24.41%	-	-	0.00%	15.82	2,827.55	48.36	8,756.03	75.59%
03.08.04.02	REJILLA DE ACERO GALVANIZADO EN CANALETAS A=0.30	m	7.52	106.53	801.11	1.84	196.55	24.41%	-	-	0.00%	1.84	196.55	5.68	605.56	75.59%
03.08.04.03	PERFIL DE ALUMINIO PARA CAMBIO DE PISO CERRAJERIA	m	4.20	18.77	78.83	-	-	0.00%	-	-	0.00%	-	-	4.20	78.83	100.00%
03.09.01	BISAGRAS															
03.09.01.01	BISAGRA DE ACERO ALUMINIZADA PESADO DE 4"x4" EN PUERTA	pza	18.00	29.62	533.16	-	-	0.00%	-	-	0.00%	-	-	18.00	533.16	100.00%
03.09.01.02	BISAGRA DE ACERO ALUMINIZADA PESADO DE 3"x2" EN PUERTA	pza	12.00	25.72	308.64	-	-	0.00%	-	-	0.00%	-	-	12.00	308.64	100.00%
03.09.02	CERRADURA															
03.09.02.01	CERRADURA TIPO PESADA 2 GOLPES	pza	6.00	76.77	460.62	-	-	0.00%	-	-	0.00%	-	-	6.00	460.62	100.00%
03.09.02.02	CERROJO DE 3" ALUMINIO	pza	6.00	27.72	166.32	-	-	0.00%	-	-	0.00%	-	-	6.00	166.32	100.00%
03.09.03	ACCESORIOS DE CIERRE															
03.09.03.01	MANIL DE BRONCE 4" PARA PUERTAS	pza	6.00	32.72	196.32	-	-	0.00%	-	-	0.00%	-	-	6.00	196.32	100.00%
03.10	VIDRIOS, CRISTALES Y SIMILARES															
03.10.01	ESPEJOS															
03.10.01.01	ESPEJO EMPOTRADO COLOR PLATA 4mm	m2	7.05	184.31	1,300.89	-	-	0.00%	-	-	0.00%	-	-	7.05	1,300.89	100.00%
03.11	PINTURA															
03.11.01	PINTURA DE CIELOS RASOS, VIGAS, COLUMNAS Y PAREDES															
03.11.01.01	PINTURA EPOXICA EN CIELO RASO	m2	63.64	18.16	1,155.70	-	-	0.00%	-	-	0.00%	-	-	63.64	1,155.70	100.00%
03.11.01.02	PINTURA EPOXICA EN MUROS INTERIORES Y EXTERIORES	m2	284.37	17.36	4,936.66	-	-	0.00%	-	-	0.00%	-	-	284.37	4,936.66	100.00%
03.11.01.03	PINTURA EPOXICA EN VIGAS	m2	108.36	17.36	1,881.13	24.00	419.64	22.15%	-	-	0.00%	24.00	419.64	84.36	1,464.49	77.85%
03.11.01.04	PINTURA EPOXICA EN COLUMNAS	m2	187.48	17.36	3,254.65	83.42	1,448.21	44.50%	-	-	0.00%	83.42	1,448.21	104.06	1,806.44	55.50%
03.11.01.05	PINTURA EPOXICA EN MUROS DE CONCRETO	m2	61.10	17.36	1,060.90	-	-	0.00%	-	-	0.00%	-	-	61.10	1,060.90	100.00%
03.11.01.06	PINTURA EPOXICA EN PISOS	m2	328.02	14.44	4,736.81	-	-	0.00%	-	-	0.00%	-	-	328.02	4,736.81	100.00%
03.11.01.07	PINTURA EPOXICA EN ESTRUCTURA METALICA EN ALTURA	m2	103.46	46.07	4,766.40	-	-	0.00%	-	-	0.00%	-	-	103.46	4,766.40	100.00%
03.11.01.08	PINTURA LATEX 2 MANOS EN CERCO PERIMETRICO	m2	430.53	6.65	2,864.13	430.53	2,848.13	100.00%	-	-	0.00%	430.53	2,848.13	-	-	0.00%
03.11.02	PINTURA DE ESTRUCTURAS METALICAS															
03.11.02.01	PINTURA EPOXICA EN PUERTAS METALICAS INC. AREVADO	m2	25.80	30.50	786.90	25.80	786.90	100.00%	-	-	0.00%	25.80	786.90	-	-	0.00%
03.12	OTROS															
03.12.01	MUEBLE C.A. #10 cm ACABADO PULIDO	m2	7.41	300.48	2,227.16	-	-	0.00%	-	-	0.00%	-	-	7.41	2,227.16	100.00%
03.12.02	LUNTA DE DILATACION E=3mm CON BELLO ELASTOMERICO EN PISOS	m	175.20	6.56	1,148.31	-	-	0.00%	-	-	0.00%	-	-	175.20	1,148.31	100.00%
03.12.03	JUNTA DE DILATACION E=3mm CON POLIESTIRENO EXPANDIDO EN MUROS	m	80.00	6.60	528.00	-	-	0.00%	-	-	0.00%	-	-	80.00	528.00	100.00%

San José
 Consorcio San José
 Representante Legal

CONSORCIO SAN JOSÉ
 BETTY E. MENDEZ QUISPE
 REPRESENTANTE LEGAL

VALORIZACION QUINCENAL DE OBRA N° 09
DEL 01 AL 14 DE MAYO DEL 2018

Obra: OPTIMIZACION DEL DESEMBARCADERO PESQUERO ARTESANAL DE PUERTO PIZARRO, DISTRITO DE TUMBES, PROVINCIA DE TUMBES, REGION TUMBES
 Cliente: FONDOPES
 Contratista: Consorcio San Jose
 Supervisor: Consorcio Mendoza & USU
 Sistema de Contratacion: Precios Unitarios
 Monto del Contrato: con IGV: S/. 1'807,074.41

Fecha de inicio de obra: 13/01/2018
 Fecha de termino de obra: 13/03/2018
 Plazo de Ejecucion de obra: 60 días calendario

ITEM	DESCRIPCION	PRESUPUESTO CONTRACTUAL		VALORIZACION ACUMULADA ANTERIOR		VALORIZACION ACTUAL		VALORIZACION ACUMULADA ACTUAL		SALDO POR VALORIZAR			
		UND	METRADO	P.U.	PARCIAL	METRADO	PARCIAL	%	METRADO	PARCIAL	METRADO	PARCIAL	%
03	ARQUITECTURA												
03.01	MUROS Y TABIQUES DE ALBAÑILERIA												
03.01.01	MUROS DE LADRILLO KK TIPO IV SOGA M:1.14 E=1.5 cm	m2	361.84	74.91	27,105.43	246.44	18,460.82	68.11%	246.44	18,460.82	115.40	8,644.61	31.89%
03.01.02	AGERO F=4000 kg/m2 REF MUROS	kg	103.50	4.36	451.26	-	-	0.00%	-	-	103.50	451.26	100.00%
03.02	REVOLUCOS ENLUCIDOS Y MODURAS												
03.02.01	TARRAJEO BAYADO PRIMARIO, MORTERO C/A 1:5	m2	125.04	22.50	2,813.40	23.56	530.10	18.84%	23.56	530.10	101.48	2,283.30	81.16%
03.02.02	TARRAJEO EN MUROS DE ALBAÑILERIA INTERIORES Y EXTERIORES EN LOCAL MEZCLA 1:5	m2	588.83	25.86	15,300.85	301.75	7,742.91	50.41%	301.75	7,742.91	296.88	7,617.94	49.59%
03.02.03	TARRAJEO EN MUROS DE CONCRETO	m2	107.47	25.66	2,757.68	-	-	0.00%	-	-	107.47	2,757.68	100.00%
03.02.04	TARRAJEO DE COLUMNAS	m2	238.35	37.59	8,952.43	83.42	3,133.35	35.00%	83.42	3,133.35	154.93	5,819.08	65.00%
03.02.05	TARRAJEO DE VIGAS	m2	147.40	55.82	8,198.39	24.00	1,334.88	16.28%	24.00	1,334.88	123.40	6,863.51	83.72%
03.02.06	VERTIDORA DE DERRAMES 1:5	m	138.12	12.93	1,785.69	15.00	193.95	10.66%	15.00	193.95	123.12	1,591.94	89.14%
03.02.07	BRIQUAS SEGUN DETALLE (1 x 1 cm)	m	94.61	7.62	720.93	94.61	720.93	100.00%	94.61	720.93	-	-	0.00%
03.02.08	ACABADO DE CEMENTO PULIDO EN CANALETAS	m2	37.60	30.06	1,130.28	9.18	275.90	24.41%	9.18	275.90	28.42	854.36	75.59%
03.02.09	ACABADO DE CEMENTO PULIDO EN PISOS	m2	586.84	18.37	10,760.25	4.80	84.50	0.78%	4.80	84.50	582.24	10,695.75	99.22%
03.03	CIELO RASOS												
03.03.01	CIELO RASO CON MEZCLA C/A 1:5	m2	63.64	46.07	2,931.89	4.80	211.92	7.23%	4.80	211.92	58.04	2,719.97	92.77%
03.04	PISOS Y PAVIMENTOS												
03.04.01	CONTRAFISOS												
03.04.01.01	CONTRAPIE DE 40 mm	m2	45.76	30.86	1,412.15	4.80	141.96	10.05%	4.80	141.96	41.16	1,270.20	89.95%
03.04.02	PISOS												
03.04.02.01	PISO CERAMICO 20 x 40 ANTIDESLEZANTE - ALTO TRAFICO - COLOR	m2	16.02	57.27	917.47	-	-	0.00%	-	-	16.02	917.47	100.00%
03.04.02.02	PISO E=6cm ACABADO PULIDO INC. BRUJADO	m2	18.78	35.94	672.36	4.80	164.86	24.52%	4.80	164.86	14.16	507.49	75.48%
03.04.02.03	VEREDA DE CONCRETO F=200kg/m2 E=16cm PULIDO Y BRUJADO INC. BRUJADO	m2	8.82	93.94	828.76	8.21	771.25	95.24%	8.21	771.25	0.41	38.52	4.76%
03.05	ZOCALOS Y CONTRAZOCALOS												
03.05.01	ZOCALOS												
03.05.01.01	ZOCALO DE CERAMICO 40x40	m2	125.04	61.60	7,702.46	-	-	0.00%	-	-	125.04	7,702.46	100.00%
03.05.02	CONTRAZOCALOS												
03.05.02.01	CONTRAZOCALO CEMENTO PULIDO BANITARIO H=0.20m	m	29.49	42.30	1,247.43	-	-	0.00%	-	-	29.49	1,247.43	100.00%
03.06	COBERTURAS EN TECHOS												
03.06.01	COBERTURAS												
03.06.01.01	COBERTURA DE FIBRA VEGETAL 3mm (INC. CORREAS Y ACCESORIOS)	m2	393.37	67.33	26,485.60	-	-	0.00%	-	-	393.37	26,485.60	100.00%
03.06.01.02	COBERTURA DE LADRILLO PASTELERO 24x24x3cm MEZCLA C/A 1:5	m2	83.09	103.30	8,583.20	-	-	0.00%	-	-	83.09	8,583.20	100.00%
03.06.02	FALSO TECHO												
03.06.02.01	FALSO CIELO RASO DE PVC	m2	404.08	112.54	45,475.16	-	-	0.00%	-	-	404.08	45,475.16	100.00%
03.07	CARPINTERIA DE MADERA												
03.07.01	PUERTAS												
03.07.01.01	PUERTA CONTRAPLANADA OMARCO DE MADERA 4'x2'	m2	10.71	304.71	3,263.44	-	-	0.00%	-	-	10.71	3,263.44	100.00%
03.07.01.02	PUERTA CUBICULO 85 HX 160X160 Y PERF. ALUMINIO	m2	7.56	228.95	1,730.86	-	-	0.00%	-	-	7.56	1,730.86	100.00%
03.08	CARPINTERIA METALICA Y HERRERIA												
03.08.01	VENTANAS												

Dr. Vicente B.
 INGENIERO EN SISTEMAS
 INGENIERO EN SISTEMAS

CONSORCIO SAN JOSE
representante legal
BETTY E. MENDEZ QUISEP
 REPRESENTANTE LEGAL

VALORIZACION QUINCENAL DE OBRA N° 09

DEL 01 AL 15 DE MAYO DEL 2018

Obra: OPTIMIZACION DEL DESEMBARCADERO PESQUERO ARTESANAL DE PUERTO PIZARRO, DISTRITO DE TUMBES, PROVINCIA DE TUMBES, REGION TUMBES

Ciudad: FONDOPES
 Contratista: Consorcio San Jose
 Supervision: Consorcio Mendoza & JSU
 Sistema de Contratacion: Precios Unitarios
 Monto del Contrato, con IGV: S/. 1'807,074.41

Fecha de inicio de obra: 13/01/2018
 Fecha de termino de obra: 13/03/2018
 Plazo de Ejecucion de obra 60 dias calendarios

ITEM	DESCRIPCION	PRESUPUESTO CONTRACTUAL			VALORIZACION ACUMULADA ANTERIOR			VALORIZACION ACTUAL			VALORIZACION ACUMULADA ACTUAL			SALDO POR VALORIZAR		
		UND	METRADO	P.U.	METRADO	PARCIAL	%	METRADO	PARCIAL	%	METRADO	PARCIAL	%	METRADO	PARCIAL	%
04.08.07.01	PLANTA DE TRATAMIENTO DE DESAGUE INDUSTRIAL INCLUIDO ACCESORIOS	gib	1.00	190,000.00	190,000.00	190,000.00	100.00%	1.00	190,000.00	100.00%	0.00%	1.00	190,000.00	100.00%	-	0.00%
	COSTO DIRECTO			263,663.05	263,663.05	263,663.05	100.00%	0.00	0.00	0.00%	0.00	204,682.41	204,682.41	46,920.67		
	GASTOS GENERALES		15.50%	39,306.37	39,306.37	31,722.67	80.71%	0.00	0.00	0.00%	0.00	31,722.67	31,722.67	7,582.70		
	UTILIDADES		5.35%	13,566.69	13,566.69	10,949.44	80.71%	0.00	0.00	0.00%	0.00	10,949.44	10,949.44	2,617.25		
	SUB TOTAL			306,466.11	306,466.11	247,334.62	80.71%	0.00	0.00	0.00%	0.00	247,334.62	247,334.62	59,120.83		
	IGV		18%	55,161.92	55,161.92	44,820.21	80.71%	0.00	0.00	0.00%	0.00	44,820.21	44,820.21	10,641.71		
	TOTAL SUB PRESUPUESTO DE OBRA			361,617.03	361,617.03	291,854.73	80.71%	0.00	0.00	0.00%	0.00	291,854.73	291,854.73	69,762.34		
	PORCENTAJE DE AVANCE			100.00%	100.00%	80.71%	80.71%	0.00%	0.00%	0.00%	0.00%	80.71%	80.71%	19.29%		

CONSORCIO SAN JOSE

Profesional
BETTY E. MENDOZA QUISEP
 REPRESENTANTE LEGAL

Lucy Licencia B
 LUCY LICENCIA B
 ING. CIVIL - REG. 50538

VALORIZACION QUINCENAL DE OBRA N° 09

DEL 01 AL 18 DE MAYO DEL 2018

Fecha de inicio de obra: 13/01/2018
 Fecha de término de obra: 13/03/2018
 Plazo de Ejecución de obra 60 días calendario

Obra: OPTIMIZACION DEL DESEMBARCADERO PESQUERO ARTESANAL DE PUERTO PIZARRO . DISTRITO DE TUMBES , PROVINCIA DE TUMBES , REGION TUMBES
 Cliente : FONDOPES
 Contratista: Consorcio San Jose
 Supervision: Contratorio Mendoza & JSU
 Sistema de Contratacion: Precios Unitarios
 Monto del Contrato, con IGV: S/. 1,807,074.41

ITEM	DESCRIPCION	PRESUPUESTO CONTRACTUAL			VALORIZACION ACUMULADA ANTERIOR			VALORIZACION ACTUAL			VALORIZACION ACUMULADA ACTUAL			SALDO POR VALORIZAR		
		UND	MIETRADO	P.U.	MIETRADO	PARCIAL	%	MIETRADO	PARCIAL	%	MIETRADO	PARCIAL	%	MIETRADO	PARCIAL	%
04.05.04.07	CODO PVC BAP DE 80" X 2"	und	16.00	21.02	336.32	-	0.00%	-	-	0.00%	-	-	16.00	336.32	100.00%	
04.05.04.08	TEE SANITARIA PVC BAP 2"	und	3.00	20.92	62.76	-	0.00%	-	-	0.00%	-	-	3.00	62.76	100.00%	
04.05.05	ADITAMENTOS VARIOS															
04.05.05.01	SUMIDERO DE BRONCE 2" PROVISION Y COLOCACION	und	10.00	59.00	590.00	-	0.00%	-	-	0.00%	-	-	10.00	590.00	100.00%	
04.05.05.02	REGISTRO DE BRONCE 2" PROVISION Y COLOCACION	und	3.00	66.50	199.50	-	0.00%	-	-	0.00%	-	-	3.00	199.50	100.00%	
04.05.05.03	REGISTRO DE BRONCE 4" PROVISION Y COLOCACION	und	5.00	67.81	339.05	-	0.00%	-	-	0.00%	-	-	5.00	339.05	100.00%	
04.05.05.04	BOMBREO DE VENTILACION 2" PVC BAP	und	9.00	44.33	398.97	-	0.00%	-	-	0.00%	-	-	9.00	398.97	100.00%	
04.05.06	CAMARA DE INSPECCION															
04.05.06.01.01	CAJA DE REGISTRO DE 12" X 24" CON TAPA DE CONCRETO	und	3.00	236.24	708.72	3.00	100.00%	708.72	-	0.00%	3.00	708.72	100.00%	-	-	0.00%
04.05.06.01.02	CAJA DE REGISTRO DE 24" X 24" CON TAPA DE CONCRETO	und	4.00	287.02	1,148.08	4.00	100.00%	1,148.08	-	0.00%	4.00	1,148.08	100.00%	-	-	0.00%
04.05.07	EMPALMES Y PRUEBAS HIDRAULICAS	m	107.38	1.71	183.62	-	0.00%	-	-	0.00%	-	-	107.38	183.62	100.00%	
04.05.07.01	PRUEBA HIDRAULICA DE ESCORRENTIA DE TUB. DESAGUE															
04.06	DESAGUE INDUSTRIAL Y VENTILACION															
04.06.01	SAIDA DE DESAGUE INDUSTRIAL Y VENTILACION															
04.06.01.01	SAIDA DE DESAGUE EN PVC 8AL Ø DE 2"	pvc	14.00	54.53	763.42	-	0.00%	-	-	0.00%	-	-	14.00	763.42	100.00%	
04.06.02	REDES DE DESAGUE	m	44.30	11.92	528.06	-	0.00%	-	-	0.00%	-	-	44.30	528.06	100.00%	
04.06.02.01	RED DE DESAGUE DE TUBERIA DE PVC - SAL. Ø DE 2"	m	3.88	12.01	46.60	3.88	100.00%	46.60	-	0.00%	3.88	46.60	100.00%	-	-	0.00%
04.06.02.02	RED DE DESAGUE DE TUBERIA DE PVC - SAL. Ø DE 4"	m	3.88	12.01	46.60	3.88	100.00%	46.60	-	0.00%	3.88	46.60	100.00%	-	-	0.00%
04.06.03	REDES COLECTORAS															
04.06.03.01.01	EXCAVACION Y PICADO DE ZANJA PARA TUBERIA	m3	4.71	31.52	148.46	4.71	100.00%	148.46	-	0.00%	4.71	148.46	100.00%	-	-	0.00%
04.06.03.01.02	REFINE Y INVELOCACION FITUBERIA	m	20.92	1.47	30.75	20.92	100.00%	30.75	-	0.00%	20.92	30.75	100.00%	-	-	0.00%
04.06.03.01.03	CAMA DE APOYO (E=0.10 m)	m	20.92	4.85	97.28	20.92	100.00%	97.28	-	0.00%	20.92	97.28	100.00%	-	-	0.00%
04.06.03.01.04	RELLENO Y COMPACTACION CON EQUIPO Y MAT. PROPIO	m	20.92	18.21	380.95	20.92	100.00%	380.95	-	0.00%	20.92	380.95	100.00%	-	-	0.00%
04.06.03.01.05	ELIMINACION DE MATERIAL EXCEDENTE	m3	4.90	19.73	96.86	4.90	100.00%	96.86	-	0.00%	4.90	96.86	100.00%	-	-	0.00%
04.06.03.02.01	RED COLECTORA CON TUBERIA DE PVC BAP Ø DE 4"	m	20.92	12.01	251.25	20.92	100.00%	251.25	-	0.00%	20.92	251.25	100.00%	-	-	0.00%
04.06.04	ACCESORIOS															
04.06.04.01	CODO PVC BAP DE 45" X 2"	und	12.00	18.87	224.04	-	0.00%	-	-	0.00%	-	-	12.00	224.04	100.00%	
04.06.04.02	CODO PVC BAP DE 45" X 4"	und	2.00	19.38	38.76	2.00	100.00%	38.76	-	0.00%	2.00	38.76	100.00%	-	-	0.00%
04.06.04.03	TEE SANITARIA PVC BAP 2"	und	2.00	20.92	41.84	-	0.00%	-	-	0.00%	-	-	2.00	41.84	100.00%	
04.06.05	CAMARA DE INSPECCION															
04.06.05.01.01	CAJA DE REGISTRO DE 24" X 24" CON TAPA DE CONCRETO	und	6.00	287.02	1,722.12	6.00	100.00%	1,722.12	-	0.00%	6.00	1,722.12	100.00%	-	-	0.00%
04.06.06	EMPALMES Y PRUEBAS HIDRAULICAS															
04.06.06.01	PRUEBA HIDRAULICA DE ESCORRENTIA DE TUB. DESAGUE	m	89.10	1.71	118.16	89.10	100.00%	118.16	-	0.00%	89.10	118.16	100.00%	-	-	0.00%
04.06.07	PLANTA DE TRATAMIENTO															

Lucy Vicente B
 REG. N° 1 - Reg. 50538

CONSORCIO SAN JOSE
 BETTY E. MENDEZ QUISPE
 REPRESENTANTE LEGAL

VALORIZACION QUINCENAL DE OBRA N° 09
DEL 01 AL 15 DE MAYO DEL 2018

Obra: OPTIMIZACION DEL DESEMBARCADERO PESQUERO ARTESANAL DE PUERTO PIZARRO - DISTRITO DE TUMBES - PROVINCIA DE TUMBES - REGION TUMBES
 Cliente : FONDOPES
 Contratista: Consorcio San Jose
 Supervision: Consorcio Mendoza & JSU
 Sistema de Contratacion: Precios Unitarios
 Monto del Contrato, con IGV: S/. 1'907'074.41

Fecha de inicio de obra: 13/01/2018
 Fecha de termino de obra: 13/03/2018
 Plazo de Ejecucion de obra 60 dias calendario

ITEM	DESCRIPCION	PRESUPUESTO CONTRACTUAL			VALORIZACION ACUMULADA ANTERIOR			VALORIZACION ACUMULADA ACTUAL			SALDO POR VALORIZAR			
		UND	METRADO	P.U.	PARCIAL	METRADO	PARCIAL	%	METRADO	PARCIAL	%	METRADO	PARCIAL	%
04.04.03	CAMARA DE INSPECCION													
04.04.03.01.01	CAJA DE 800 X 300 X 140 UNICAJA DE REG. PREFAB. 0.60M X 0.20M CILINDRICA CONCRETO REFORZADO PROTECCION DE VALVULA	und	1.00	140.49	140.49	-	0.00%	-	-	0.00%	1.00	140.49	100.00%	
04.04.04	ESTRUCTURA DISIPADORA DE ENERGIA	und	1.00	600.00	600.00	-	0.00%	-	-	0.00%	1.00	600.00	100.00%	
04.04.04.01	ESTRUCTURA DISIPADORA DE ENERGIA	und	1.00	600.00	600.00	-	0.00%	-	-	0.00%	1.00	600.00	100.00%	
04.04.05	EMPALMES Y PRUEBAS HIDRAULICAS	m	9.97	1.16	11.76	-	0.00%	-	-	0.00%	9.97	11.76	100.00%	
04.04.05.01	PRUEBA HIDRAULICA DE ESCORRENTIA EN RED PLUVIAL	m	9.97	1.16	11.76	-	0.00%	-	-	0.00%	9.97	11.76	100.00%	
04.04.06	ACCESORIOS	und	1.00	958.51	958.51	-	0.00%	-	-	0.00%	1.00	958.51	100.00%	
04.04.06.01	VALVULA CHECK-BB CIERRE RAPIDO AMORTIGUADO CON GUARDA DE DISEÑO DISIPADORA	und	1.00	36.25	36.25	-	0.00%	-	-	0.00%	1.00	36.25	100.00%	
04.04.06.02	CODO PVC SAP DE 4" X 4"	und	1.00	448.54	448.54	-	0.00%	-	-	0.00%	1.00	448.54	100.00%	
04.04.06.03	CAJA PIVALVULAS 0.58X0.50M H=0.40M	und	4.00	26.35	113.40	-	0.00%	-	-	0.00%	4.00	113.40	100.00%	
04.04.06.04	CODO PVC SAP DE 3"	und	2.00	28.35	56.70	-	0.00%	-	-	0.00%	2.00	56.70	100.00%	
04.04.06.05	CODO PVC SAP DE 4" X 3"	und	2.00	28.35	56.70	-	0.00%	-	-	0.00%	2.00	56.70	100.00%	
04.05	DESAGUE DOMESTICO Y VENTILACION													
04.05.01	SALIDA DE DESAGUE Y VENTILACION	plc	23.00	54.53	1,254.19	-	0.00%	-	-	0.00%	23.00	1,254.19	100.00%	
04.05.01.01	SALIDA DE DESAGUE EN PVC SAL Ø DE 2"	plc	6.00	56.10	336.60	-	0.00%	-	-	0.00%	6.00	336.60	100.00%	
04.05.01.02	SALIDA DE DESAGUE EN PVC SAL Ø DE 4"	plc	9.00	69.49	625.41	-	0.00%	-	-	0.00%	9.00	625.41	100.00%	
04.05.01.03	SALIDA DE VENTILACION EN PVC SAL Ø DE 2"	plc	8.00	428.40	3,427.20	-	0.00%	-	-	0.00%	8.00	3,427.20	100.00%	
04.05.02	REDES DE DESAGUE	m	35.94	11.92	428.40	-	0.00%	-	-	0.00%	35.94	428.40	100.00%	
04.05.02.01	RED DE DESAGUE DE TUBERIA DE PVC - SAL Ø DE 2"	m	30.42	12.01	365.34	-	0.00%	-	-	0.00%	30.42	365.34	100.00%	
04.05.02.02	RED DE DESAGUE DE TUBERIA DE PVC - SAL Ø DE 4"	m	36.15	14.24	514.78	-	0.00%	-	-	0.00%	36.15	514.78	100.00%	
04.05.02.03	MONTANTE Y/O VENTILACION CON TUBERIA PVC - SAL Ø DE 2"	m	36.15	14.24	514.78	-	0.00%	-	-	0.00%	36.15	514.78	100.00%	
04.05.03	REDES COLECTORAS													
04.05.03.01.01	EXCAVACION Y PICADO DE ZANJA PARA TUBERIA	m3	18.56	31.62	586.01	18.56	100.00%	586.01	100.00%	100.00%	18.56	586.01	100.00%	
04.05.03.01.02	REFINIR Y NIVELACION P/TUBERIA	m	42.82	1.47	62.95	42.82	100.00%	62.95	100.00%	100.00%	42.82	62.95	100.00%	
04.05.03.01.03	CAMA DE APOYO (E=0.10 m)	m	42.82	4.65	199.11	42.82	100.00%	199.11	100.00%	100.00%	42.82	199.11	100.00%	
04.05.03.01.04	RELLENO Y COMPACTACION CON EQUIPO Y MAT. PROPIO	m	42.82	18.21	779.76	42.82	100.00%	779.76	100.00%	100.00%	42.82	779.76	100.00%	
04.05.03.01.05	ELIMINACION DE MATERIAL EXCEDENTE	m3	19.30	19.73	380.79	19.30	100.00%	380.79	100.00%	100.00%	19.30	380.79	100.00%	
04.05.03.02.01	RED COLECTORA CON TUBERIA DE PVC SAP Ø DE 4"	m	42.82	12.01	514.27	42.82	100.00%	514.27	100.00%	100.00%	42.82	514.27	100.00%	
04.05.04	ACCESORIOS	und	19.00	2.12	40.28	-	0.00%	-	-	0.00%	19.00	40.28	100.00%	
04.05.04.01	YEE PVC SAP DE 2" X 2"	und	3.00	34.47	103.41	-	0.00%	-	-	0.00%	3.00	103.41	100.00%	
04.05.04.02	YEE PVC SAP DE 4" X 4"	und	8.00	34.17	273.36	-	0.00%	-	-	0.00%	8.00	273.36	100.00%	
04.05.04.03	YEE PVC SAP DE 4" X 2"	und	2.00	36.49	72.98	-	0.00%	-	-	0.00%	2.00	72.98	100.00%	
04.05.04.04	YEE DOBLE PVC SAP DE 4" X 4"	und	14.00	18.67	261.38	-	0.00%	-	-	0.00%	14.00	261.38	100.00%	
04.05.04.05	CODO PVC SAP DE 45" X 2"	und	10.00	19.38	193.80	-	0.00%	-	-	0.00%	10.00	193.80	100.00%	
04.05.04.06	CODO PVC SAP DE 45" X 4"	und	10.00	19.38	193.80	-	0.00%	-	-	0.00%	10.00	193.80	100.00%	

[Firma]
 ING. ENIL - Reg. 50533

CONSORCIO SAN JOSE
[Firma]
BETTY E. MENDOZA QUISPE
 REPRESENTANTE LEGAL

VALORIZACION QUINCENAL DE OBRA Nº 09

DEL 01 AL 15 DE MAYO DEL 2018

Fecha de inicio de obra: 13/01/2018
 Fecha de término de obra: 13/03/2018
 Plazo de Ejecución de obra 60 días calendario

Obra: OPTIMIZACION DEL DESEMBARCADERO PESQUERO ARTESANAL DE PUERTO PIZARRO, DISTRITO DE TUMBES, PROVINCIA DE TUMBES, REGION TUMBES
 Cliente: FONDOPE
 Contratista: Consorcio San Jose
 Supervision: Consorcio Mendoza & JSU
 Sistema de Contratacion: Precios Unitarios
 Monto del Contrato, con IGV: S/. 1'607.074.41

ITEM	DESCRIPCION	PRESUPUESTO CONTRACTUAL			VALORIZACION ACUMULADA ANTERIOR			VALORIZACION ACUMULADA ACTUAL			SALDO POR VALORIZAR						
		UND	METRADO	P.U.	METRADO	PARCIAL	%	METRADO	PARCIAL	%	METRADO	PARCIAL	%				
														METRADO	PARCIAL	%	
04.03.04	ACCESORIOS DE REDES DE AGUA SALADA																
04.03.04.01	CODO PVC 90° 3/4"	und	30.00	10.07	302.10	8.00	80.56	26.67%				8.00	80.56	26.67%	22.00	221.54	73.33%
04.03.04.02	CODO PVC 90° 1"	und	4.00	10.96	43.80	1.00	10.96	25.00%				1.00	10.96	25.00%	3.00	32.85	75.00%
04.03.04.03	CODO PVC 90° 1 1/2"	und	35.00	11.95	418.25	9.00	107.55	25.71%				9.00	107.55	25.71%	26.00	310.70	74.29%
04.03.04.04	TEE PVC 90° 3/4"	und	8.00	9.01	72.08	2.00	18.02	33.33%				2.00	18.02	33.33%	4.00	36.04	66.67%
04.03.04.05	TEE PVC 90° 1"	und	4.00	10.01	40.04	1.00	10.01	25.00%				1.00	10.01	25.00%	3.00	30.03	75.00%
04.03.04.06	TEE PVC 90° 1 1/2"	und	18.00	10.81	194.58	5.00	54.05	27.78%				5.00	54.05	27.78%	13.00	136.63	72.22%
04.03.04.07	REDUCCION PVC 90° 1" A 3/4"	und	4.00	10.15	40.60	1.00	10.15	25.00%				1.00	10.15	25.00%	3.00	30.45	75.00%
04.03.04.08	REDUCCION PVC 90° 1 1/2" A 3/4"	und	2.00	10.15	20.30	1.00	10.15	50.00%				1.00	10.15	50.00%	1.00	10.15	50.00%
04.03.04.09	REDUCCION PVC 90° 1 1/2" A 1"	und	2.00	10.85	21.70	1.00	10.85	50.00%				1.00	10.85	50.00%	1.00	10.85	50.00%
04.03.04.10	TAPON DE PVC DE 1"	und	2.00	19.29	38.58	1.00	19.29	50.00%				1.00	19.29	50.00%	1.00	19.29	50.00%
04.03.05	VALVULAS																
04.03.05.01	VALVULA ESFERICA DE BRONCE Ø 3/4"	und	6.00	88.80	532.80	-	-	0.00%				-	-	0.00%	6.00	532.80	100.00%
04.03.05.02	VALVULA ESFERICA DE BRONCE Ø 1 1/2"	und	9.00	166.50	1,498.50	-	-	0.00%				-	-	0.00%	9.00	1,498.50	100.00%
04.03.06	PIEZAS VARIAS																
04.03.06.01	NICHO DE PROTECCION PARA VALVULA (AREA DE EVISCERADO)	und	6.00	92.33	553.98	-	-	0.00%				-	-	0.00%	6.00	553.98	100.00%
04.03.06.02	NICHO DE PROTECCION PARA VALVULA (AREA DE LAVADO)	und	16.00	92.33	1,477.28	-	-	0.00%				-	-	0.00%	16.00	1,477.28	100.00%
04.03.07	EMPALMES Y PRUEBAS HIDRAULICAS																
04.03.07.01	EMPALME A LA RED EXISTENTE DE AGUA SALADA	und	1.00	98.59	98.59	1.00	98.59	100.00%				1.00	98.59	100.00%	-	-	0.00%
04.03.07.02	PRUEBA HIDRAULICA Y DESINFECTACION A ZANJA TAPADA	m	27.00	2.85	77.15	-	-	0.00%				-	-	0.00%	27.00	77.15	100.00%
04.03.07.03	PRUEBA HIDRAULICA Y DESINFECTACION A ZANJA ABIERTA	m	27.00	1.45	39.15	-	-	0.00%				-	-	0.00%	27.00	39.15	100.00%
04.03.08	SISTEMA DE CLORACION (AGUA SALADA)																
04.03.08.01	EQUIPO Y ACCESORIOS PARA SISTEMA DE CLORACION	gib	1.00	17,521.96	17,521.96	-	-	0.00%				-	-	0.00%	1.00	17,521.96	100.00%
04.04	SISTEMA DE DRENAJE PLUVIAL																
04.04.01	REDES COLECTORAS																
04.04.01.01.01	EXCAVACION Y PICADO DE ZANJA PARA TUBERIA	m3	3.21	31.82	102.06	3.21	101.18	100.00%				3.21	101.18	100.00%	-	-	0.00%
04.04.01.01.02	REFINIE Y INVECCION PTUBERIA	m	16.97	1.47	24.95	16.97	24.95	100.00%				16.97	24.95	100.00%	-	-	0.00%
04.04.01.01.03	CAMA DE APOYO (E=10 m)	m	16.97	4.85	82.31	16.97	78.91	100.00%				16.97	78.91	100.00%	-	-	0.00%
04.04.01.01.04	RELLENO Y COMPACTACION CON EQUIPO Y MAT. PROPIO	m	16.97	18.21	309.02	16.97	309.02	100.00%				16.97	309.02	100.00%	-	-	0.00%
04.04.01.01.05	ELIMINACION DE MATERIAL EXCEDENTE	m3	3.33	18.73	62.17	3.33	62.17	100.00%				3.33	62.17	100.00%	-	-	0.00%
04.04.01.02.01	TUBERIA DRENAJE PLUVIAL PVC SAP Ø DE 3"	m	7.00	10.39	72.73	7.00	72.73	100.00%				7.00	72.73	100.00%	-	-	0.00%
04.04.01.02.02	TUBERIA DRENAJE PLUVIAL PVC SAP Ø DE 4"	m	4.84	12.01	58.33	4.84	58.33	100.00%				4.84	58.33	100.00%	-	-	0.00%
04.04.01.02.03	TUBERIA DRENAJE PLUVIAL PVC SAP Ø DE 6"	m	5.03	15.86	79.73	5.03	79.73	100.00%				5.03	79.73	100.00%	-	-	0.00%
04.04.02	CANALETAS METALICAS DRENAJE PLUVIAL EN TECHO																
04.04.02.01	BUM E INST DE CANALETA DRENAJE PLUVIAL EN TECHO ANCHO 1.00 INCLUIDO ACCESORIOS	m	11.50	31.87	366.41	-	-	0.00%				-	-	0.00%	11.50	366.41	100.00%

CONSORCIO SAN JOSE
 REPRESENTANTE LEGAL

Lucy Quintana R.
 INGENIERO EN INGENIERIA CIVIL

VALORIZACION QUINCENAL DE OBRA N° 09

DEL 01 AL 15 DE MAYO DEL 2018

OBRA: OPTIMIZACION DEL DESEMBARCADERO PESQUERO ARTESANAL DE PUERTO PIZARRO, DISTRITO DE TUMBES, PROVINCIA DE TUMBES, REGION TUMBES

Cliente: FONDOPEDES
 Contratista: Consorcio San Jose
 Supervision: Consorcio Mendoza & JSU
 Sistema de Contratacion: Precios Unitarios
 Monto del Contrato, con IGV: S/ 1'607.074,41

Fecha de inicio de obra: 13/01/2018
 Fecha de termino de obra: 13/03/2018
 Plazo de Ejecucion de obra 80 dias calendarios

ITEM	DESCRIPCION	PREBUDGETO CONTRACTUAL			VALORIZACION ACUMULADA ANTERIOR			VALORIZACION ACTUAL			VALORIZACION ACUMULADA ACTUAL			SALDO POR VALORIZAR			
		UND	METRADO	P.U.	METRADO	PARCIAL	%	METRADO	PARCIAL	%	METRADO	PARCIAL	%	METRADO	PARCIAL	%	
																	METRADO
04.02.04.09	TEE PVC 90° 1"	und	9.00	10.01	90.09	3.00	30.03	33.33%	-	-	0.00%	3.00	30.03	33.33%	6.00	60.06	66.67%
04.02.04.10	TEE PVC 90° 1 1/2"	und	2.00	10.51	21.02	1.00	10.51	50.00%	-	-	0.00%	1.00	10.51	50.00%	1.00	10.51	50.00%
04.02.04.11	REDUCCION PVC 3/4" A 1/2"	und	18.00	9.85	173.70	5.00	48.25	27.78%	-	-	0.00%	5.00	48.25	27.78%	13.00	125.45	72.22%
04.02.04.12	REDUCCION PVC 1" A 1/2"	und	7.00	10.15	71.05	2.00	20.30	28.57%	-	-	0.00%	2.00	20.30	28.57%	5.00	50.75	71.43%
04.02.04.13	REDUCCION PVC 1 1/2" A 3/4"	und	5.00	10.15	50.75	2.00	20.30	40.00%	-	-	0.00%	2.00	20.30	40.00%	3.00	30.45	60.00%
04.02.04.14	REDUCCION PVC 1 1/2" A 3/4"	und	2.00	10.15	20.30	1.00	10.15	50.00%	-	-	0.00%	1.00	10.15	50.00%	1.00	10.15	50.00%
04.02.04.15	REDUCCION PVC 1 1/2" A 1"	und	4.00	10.85	42.80	1.00	10.85	25.00%	-	-	0.00%	1.00	10.85	25.00%	3.00	31.95	75.00%
04.02.05	VALVULAS	und	-	-	-	-	-	-	-	-	-	-	-	-	-	-	-
04.02.06.01	VALVULA ESFERICA DE BRONCE Ø 3/4"	und	1.00	88.80	88.80	-	-	0.00%	-	-	0.00%	-	-	0.00%	1.00	88.80	100.00%
04.02.06.02	VALVULA ESFERICA DE Ø 1"	und	2.00	364.88	729.76	-	-	0.00%	-	-	0.00%	-	-	0.00%	2.00	729.76	100.00%
04.02.06.03	VALVULA ESFERICA DE BRONCE Ø 1 1/2"	und	3.00	166.50	499.50	-	-	0.00%	-	-	0.00%	-	-	0.00%	3.00	499.50	100.00%
04.02.06.04	LLAVE DIRIGIDO OGRIFO DE Ø 3/4" EN CAJUELA DE CONCRETO	und	1.00	365.88	365.88	-	-	0.00%	-	-	0.00%	-	-	0.00%	1.00	365.88	100.00%
04.02.06	PIEZAS VARIAS	und	-	-	-	-	-	-	-	-	-	-	-	-	-	-	-
04.02.06.01	CAJA PARA VALVULA (INCHO DE MAYOLICA)	und	5.00	92.33	461.65	-	-	0.00%	-	-	0.00%	-	-	0.00%	5.00	461.65	100.00%
04.02.07	EMPALMES Y PRUEBAS HIDRAULICAS	und	-	-	-	-	-	-	-	-	-	-	-	-	-	-	-
04.02.07.01	EMPALME A LA RED EXISTENTE DE AGUA	und	1.00	98.59	98.59	1.00	98.59	100.00%	-	-	0.00%	1.00	98.59	100.00%	-	-	0.00%
04.02.07.02	PRUEBA HIDRAULICA Y DEBIFECCION A ZANJA TAPADA	m	98.10	2.65	254.67	-	-	0.00%	-	-	0.00%	-	-	0.00%	96.10	254.67	100.00%
04.02.07.03	PRUEBA HIDRAULICA Y DEBIFECCION A ZANJA ABIERTA	m	98.10	1.45	139.35	-	-	0.00%	-	-	0.00%	-	-	0.00%	96.10	139.35	100.00%
04.03	SISTEMA DE AGUA SALADA	und	-	-	-	-	-	-	-	-	-	-	-	-	-	-	-
04.03.01	SALIDAS DE AGUA SALADA	und	-	-	-	-	-	-	-	-	-	-	-	-	-	-	-
04.03.01.01	SALIDA DE AGUA SALADA CON TUBERIA PVC - Ø 3/4"	pio	6.00	84.81	508.86	-	-	0.00%	-	-	0.00%	-	-	0.00%	6.00	508.86	100.00%
04.03.01.02	SALIDA DE AGUA SALADA CON TUBERIA PVC - Ø 1 1/2"	pio	8.00	126.25	1,010.00	-	-	0.00%	-	-	0.00%	-	-	0.00%	8.00	1,010.00	100.00%
04.03.02	REDES DE DISTRIBUCION DE AGUA SALADA	und	-	-	-	-	-	-	-	-	-	-	-	-	-	-	-
04.03.02.01	RED DE DISTRIBUCION TUBERIA PVC DE Ø 3/4"	m	29.10	12.30	357.93	29.10	357.93	100.00%	-	-	0.00%	29.10	357.93	100.00%	-	-	0.00%
04.03.02.02	RED DE DISTRIBUCION TUBERIA PVC DE Ø 1 1/2"	m	19.20	13.93	267.46	19.20	267.46	100.00%	-	-	0.00%	19.20	267.46	100.00%	-	-	0.00%
04.03.03	REDES DE ALIMENTACION DE AGUA SALADA	und	-	-	-	-	-	-	-	-	-	-	-	-	-	-	-
04.03.03.01.01	EXCAVACION Y FICADO DE ZANJA PARA TUBERIA	m	91.00	7.42	675.22	91.00	675.22	100.00%	-	-	0.00%	91.00	675.22	100.00%	-	-	0.00%
04.03.03.01.02	REFINE Y INVELOCACION TUBERIA	m	91.00	1.47	133.77	91.00	133.77	100.00%	-	-	0.00%	91.00	133.77	100.00%	-	-	0.00%
04.03.03.01.03	CAJAS DE PIVO (E=0-10 m)	m	91.00	4.95	423.15	91.00	423.15	100.00%	-	-	0.00%	91.00	423.15	100.00%	-	-	0.00%
04.03.03.01.04	RELLENO Y COMPACTACION CON EQUIPO Y MAT. PROPIO	m3	7.68	72.86	552.28	7.68	552.28	100.00%	-	-	0.00%	7.68	552.28	100.00%	-	-	0.00%
04.03.03.01.05	ELIMINACION DE MATERIAL EXCEDENTE	m3	0.95	18.73	18.74	0.95	18.74	100.00%	-	-	0.00%	0.95	18.74	100.00%	-	-	0.00%
04.03.03.02.01	RED DE ALIMENTACION TUBERIA PVC CLASE 10 DE 1"	m	15.00	12.87	190.05	15.00	190.05	100.00%	-	-	0.00%	15.00	190.05	100.00%	-	-	0.00%
04.03.03.02.02	RED DE ALIMENTACION TUBERIA PVC CLASE 10 DE 1 1/2"	m	49.00	13.93	682.97	49.00	682.97	100.00%	-	-	0.00%	49.00	682.97	100.00%	-	-	0.00%
04.03.03.03.01	RED DE ALIMENTACION TUBERIA PVC CLASE 10 DE 1 1/2"	m	27.00	13.93	376.11	27.00	376.11	100.00%	-	-	0.00%	27.00	376.11	100.00%	-	-	0.00%

Luis Alberto Bassilio
 LICENCIADO EN INGENIERIA
 REG. CIVIL - ROL 50530

CONSORCIO SAN JOSE
República
BETTY E. MENDOZA QUISPE
 REPRESENTANTE LEGAL

VALORIZACION QUINCENAL DE OBRA Nº 09

DEL 01 AL 15 DE MAYO DEL 2018
 DEL DISTRITO DE TUMBES, PROVINCIA DE TUMBES, REGION TUMBES

Obra: OPTIMIZACION DEL DESEMBARCADERO PESQUERO ARTESANAL DE PUERTO PIZARRO, DISTRITO DE TUMBES, PROVINCIA DE TUMBES, REGION TUMBES

Cliente: FONDOPES
 Contratista: Consorcio San Jose
 Supervision: Consorcio Mendoza & JSU
 Sistema de Contratacion: Precios Unitarios
 Monto del Contrato, con IGV: S/ 1'807,074.41

Fecha de inicio de obra: 13/01/2018
 Fecha de termino de obra: 13/03/2018
 Plazo de Ejecucion de obra 80 dias calendario

ITEM	DESCRIPCION	PRESUPUESTO CONTRACTUAL			VALORIZACION ACUMULADA ANTERIOR			VALORIZACION ACUMULADA ACTUAL			SALDO POR VALORIZAR			
		UND	METRADO	P.U.	METRADO	PARCIAL	%	METRADO	PARCIAL	%	METRADO	PARCIAL	%	
04	INSTALACIONES SANITARIAS													
04.01	APARATOS SANITARIOS Y ACCESORIOS													
04.01.01	SUMINISTRO E INSTALACION DE APARATOS SANITARIOS													
04.01.01.01	INDODORO TANQUE BAJO	pza	6.00	437.07	2,622.42	-	0.00%	-	0.00%	-	0.00%	6.00	2,622.42	100.00%
04.01.01.02	URINARIO	pza	3.00	172.07	516.21	-	0.00%	-	0.00%	-	0.00%	3.00	516.21	100.00%
04.01.01.03	LAVATORIO	pza	12.00	127.07	1,524.84	-	0.00%	-	0.00%	-	0.00%	12.00	1,524.84	100.00%
04.01.01.04	DUCHA	pza	8.00	180.72	1,285.76	-	0.00%	-	0.00%	-	0.00%	8.00	1,285.76	100.00%
04.02	SISTEMA DE AGUA FRIA													
04.02.01	SALIDA DE AGUA FRIA	plo	29.00	74.01	2,146.29	-	0.00%	-	0.00%	-	0.00%	29.00	2,146.29	100.00%
04.02.01.01	SALIDA DE AGUA FRIA - Ø 1 1/2" PVC 8P	plo	1.00	98.25	98.25	-	0.00%	-	0.00%	-	0.00%	1.00	98.25	100.00%
04.02.01.02	SALIDA DE AGUA FRIA - Ø 3/4" PVC 8P													
04.02.02	RED DE DISTRIBUCION													
04.02.02.01	RED DE DISTRIBUCION TUBERIA PVC CLASE 10 CIR DE 1 1/2"	m	42.90	12.98	556.84	-	0.00%	-	0.00%	-	0.00%	42.90	556.84	100.00%
04.02.02.02	RED DE DISTRIBUCION TUBERIA PVC CLASE 10 CIR DE 3/4"	m	11.75	12.30	144.53	-	0.00%	-	0.00%	-	0.00%	11.75	144.53	100.00%
04.02.02.03	RED DE DISTRIBUCION TUBERIA PVC CLASE 10 CIR DE 1"	m	11.40	12.87	144.44	-	0.00%	-	0.00%	-	0.00%	11.40	144.44	100.00%
04.02.02.04	RED DE DISTRIBUCION TUBERIA PVC CLASE 10 CIR DE 1 1/2"	m	4.05	13.93	56.42	4.05	100.00%	56.42	100.00%	4.05	56.42	4.05	100.00%	
04.02.03	RED DE ALIMENTACION													
04.02.03.01.01	EXCAVACION Y PICADO DE ZANJA PARA TUBERIA	m	92.75	7.42	688.21	92.75	100.00%	688.21	100.00%	92.75	688.21	92.75	100.00%	
04.02.03.01.02	REFINE Y NIVELACION P/TUBERIA	m	92.75	1.47	136.34	92.75	100.00%	136.34	100.00%	92.75	136.34	92.75	100.00%	
04.02.03.01.03	CAMA DE FOFYO (E=10 m)	m	92.75	4.85	431.29	92.75	100.00%	431.29	100.00%	92.75	431.29	92.75	100.00%	
04.02.03.01.04	RELLENO Y COMPACTACION CON EQUIPO Y MAT. PROPIO	m3	7.73	72.86	563.21	7.73	100.00%	563.21	100.00%	7.73	563.21	7.73	100.00%	
04.02.03.01.05	ELIMINACION DE MATERIAL EXCEDENTE	m3	0.97	19.73	19.14	0.97	100.00%	19.14	100.00%	0.97	19.14	0.97	100.00%	
04.02.03.02.01	RED DE ALIMENTACION TUBERIA PVC CLASE 10 DE 3/4"	m	14.00	12.30	172.20	-	0.00%	-	0.00%	-	0.00%	14.00	172.20	100.00%
04.02.03.02.02	RED DE ALIMENTACION TUBERIA PVC CLASE 10 DE 1"	m	2.90	12.87	36.74	-	0.00%	-	0.00%	-	0.00%	2.90	36.74	100.00%
04.02.03.02.03	RED DE ALIMENTACION TUBERIA PVC CLASE 10 DE 1 1/2"	m	79.20	13.93	1,103.26	-	0.00%	-	0.00%	-	0.00%	79.20	1,103.26	100.00%
04.02.04	ACCESORIOS DE REDES DE AGUA													
04.02.04.01	CODO PVC 8P 1/2"	und	66.00	7.80	501.80	17.00	25.76%	128.20	25.76%	17.00	128.20	17.00	25.76%	
04.02.04.02	CODO PVC 8P 3/4"	und	5.00	10.07	50.35	2.00	40.00%	20.14	40.00%	2.00	20.14	2.00	40.00%	
04.02.04.03	CODO 48" PVC 8P 3/4"	und	2.00	10.07	20.14	1.00	50.00%	10.07	50.00%	1.00	10.07	1.00	50.00%	
04.02.04.04	CODO PVC 8P 1"	und	17.00	10.95	186.15	5.00	28.41%	54.75	28.41%	5.00	54.75	5.00	28.41%	
04.02.04.05	CODO PVC 8P 1 1/2"	und	19.00	11.95	227.05	5.00	26.32%	56.75	26.32%	5.00	56.75	5.00	26.32%	
04.02.04.06	CODO 48" PVC 8P 1 1/2"	und	2.00	11.95	23.90	1.00	50.00%	11.95	50.00%	1.00	11.95	1.00	50.00%	
04.02.04.07	TEE PVC 8P 1/2"	und	4.00	8.13	32.52	1.00	25.00%	8.13	25.00%	1.00	8.13	1.00	25.00%	
04.02.04.08	TEE PVC 8P 3/4"	und	7.00	9.01	63.07	2.00	28.57%	18.02	28.57%	2.00	18.02	2.00	28.57%	

Lucy Victoria B
 REPRESENTANTE LEGAL
 REG. SUP. REG. 50538

CONSORCIO SAN JOSE
representación
BETTY E. MENDEZ QUISPE
 REPRESENTANTE LEGAL

VALORIZACION QUINCENAL DE OBRA Nº 09

DEL 01 AL 15 DE MAYO DEL 2018

Obra: OPTIMIZACION DEL DESEMBARCADERO PESQUERO ARTESANAL DE PUERTO PIZARRO, DISTRITO DE TUMBES, PROVINCIA DE TUMBES, REGION TUMBES

Cliente: FONDOPES
 Contratista: Consorcio San Jose
 Supervision: Consorcio Mendoza & JSU
 Sistema de Contratacion: Precios Unitarios
 Monto del Contrato, con IGV: S/. 1'807,074.41

Fecha Inicio de obra: 13/01/2018
 Fecha termino de obra: 13/03/2018
 Plazo Ejecucion de obra: 60 dias calendarios

ITEM	DESCRIPCION	PRESUPUESTO CONTRACTUAL			VALORIZACION ACUMULADA ANTERIOR			VALORIZACION ACTUAL			VALORIZACION ACUMULADA ACTUAL			SALDO POR VALORIZAR		
		UND	METRADO	P.U.	METRADO	PARCIAL	%	METRADO	PARCIAL	%	METRADO	PARCIAL	%	METRADO	PARCIAL	%
05.05.00	LUMINARIA PARA ALUMBRADO EXTERIOR DE 150 WATTS C/ PASTORAL P8 1,007/001 5'9"	und	4.00	771.98	-	-	0.00%	-	-	0.00%	-	-	0.00%	4.00	3,087.92	100.00%
05.06	TABLEROS ELECTRICOS															
05.06.01	TABLERO GENERAL DE PROTECCION TOP	und	1.00	1,957.52	-	-	0.00%	-	-	0.00%	-	-	0.00%	1.00	1,957.52	100.00%
05.06.02	TABLERO DE DISTRIBUCION TAREAS PREVIAS 7ID-TP	und	1.00	2,886.02	-	-	0.00%	-	-	0.00%	-	-	0.00%	1.00	2,886.02	100.00%
05.06.03	TABLERO BOMBAS SUMIDERO T88-01	und	1.00	2,287.02	-	-	0.00%	-	-	0.00%	-	-	0.00%	1.00	2,287.02	100.00%
05.07	PUESTA A TIERRA															
05.07.01	POZO DE PUESTA A TIERRA < 15 OHMIOS	und	1.00	1,541.57	-	-	0.00%	-	-	0.00%	-	-	0.00%	1.00	1,541.57	100.00%
05.08	CAJAS DE PASE															
05.08.01	CAJA DE PASE DE F0556 CON TAPA CIEGA, TIPO PESADO 100 X 100 x 50 mm	und	12.00	32.02	-	-	0.00%	-	-	0.00%	-	-	0.00%	12.00	384.24	100.00%
05.08.02	CAJA DE PASE DE F0626 CON TAPA CIEGA, TIPO PESADO 200 X 200 x 100 mm	und	2.00	35.02	-	-	0.00%	-	-	0.00%	-	-	0.00%	2.00	70.04	100.00%
05.08.03	CAJA DE PASE DE POLYESTER, REFORZADO CON FIBRA DE VIDRIO 135 x 135 x 128 mm	und	11.00	37.52	-	-	0.00%	-	-	0.00%	-	-	0.00%	11.00	412.72	100.00%
05.08.04	CAJA DE PASE DE POLYESTER, REFORZADO CON FIBRA DE VIDRIO 160 x 135 x 141 mm	und	4.00	39.27	-	-	0.00%	-	-	0.00%	-	-	0.00%	4.00	157.08	100.00%
05.08.05	CAJA DE PASE DE POLYESTER, REFORZADO CON FIBRA DE VIDRIO 270 x 180 x 171 mm	und	1.00	48.59	-	-	0.00%	-	-	0.00%	-	-	0.00%	1.00	48.59	100.00%
05.09	SISTEMA DE CONTROL															
05.09.01	BOYAS DE CONTROL DE NIVEL, ind., 10 mts cable sumergible	und	4.00	199.10	-	-	0.00%	-	-	0.00%	-	-	0.00%	4.00	796.40	100.00%
05.09.02	BANDEJA PORTABLE PARA BOYAS, SEGUN PLANO	und	1.00	279.02	-	-	0.00%	-	-	0.00%	-	-	0.00%	1.00	279.02	100.00%
05.10	PUESTA EN MARCHA															
05.10.01	PROBAS DE ASCENDIMIENTO Y MEDICION DE RESISTENCIA Y PUESTA EN SERVICIO	gib	1.00	3,500.00	-	-	0.00%	-	-	0.00%	-	-	0.00%	1.00	3,500.00	100.00%
	COSTO DIRECTO			87,901.99		9,056.09			0.00		9,056.09				9,056.09	
	GASTOS GENERALES	15.50%		6,974.81		1,404.00			0.00		1,404.00				1,404.00	
	UTILIDADES	5.35%		3,097.78		484.81			0.00		484.81				484.81	
	SUB TOTAL			98,974.56		10,944.70			0.00		10,944.70				10,944.70	
	IGV	18%		12,596.42		1,970.41			0.00		1,970.41				1,970.41	
	TOTAL SUB PRESUPUESTO DE OBRA			111,571.00		12,915.11			0.00		12,915.11				12,915.11	
	PORCENTAJE DE AVANCE			100.00%		15.64%			0.00%		15.64%				15.64%	

05
CONSORCIO SAN JOSE
(Firma)
BETTY E. MENDEZ QUISEP
 REPRESENTANTE LEGAL

(Firma)
LUCY NEVILA CASASILLIO
 ING. CIVIL - Reg. 50538

VALORIZACION QUINCENAL DE OBRA N° 09

DEL 01 AL 15 DE MAYO DEL 2018

Fecha inicio de obra: 13/01/2018
 Fecha término de obra: 13/03/2018
 Plazo Ejecución de obra: 60 días calendario

Obra: OPTIMIZACION DEL DESBARRACADERO PESQUERO ARTESANAL DE PUERTO PIZARRO, DISTRITO DE TUMBES, PROVINCIA DE TUMBES, REGION TUMBES
 Cliente : FONDOPE
 Contratista: Consorcio San Jose
 Supervisor: Consorcio Mendoza & JSU
 Sistema de Contratación: Precios Unitarios
 Monto del Contrato, con IGV: S/. 1'807,074.41

ITEM	DESCRIPCION	PRESUPUESTO CONTRACTUAL			VALORIZACION ACUMULADA ANTERIOR			VALORIZACION ACTUAL			VALORIZACION ACUMULADA ACTUAL			SALDO POR VALORIZAR		
		UND	METRADO	P.U.	METRADO	PARCIAL	%	METRADO	PARCIAL	%	METRADO	PARCIAL	%	METRADO	PARCIAL	%
05	INSTALACIONES ELECTRICAS															
05.01	MOVIMIENTO DE TIERRAS															
05.01.01	CORTE, ROTURA Y RESANE DE PAVIMENTO	m	20.00	284.22	5,684.40	100.00%							20.00	5,684.40	100.00%	
05.01.02	EXCAVACION DE ZANJA DE 0.80 X 0.80, TERRENO SEMIROCOSO	m	20.00	91.85	1,837.00	100.00%							20.00	1,837.00	100.00%	
05.01.03	RELLENO COMPACTADO Y NIVELACION DE ZANJA 0.8 X 0.80 m.	m	30.00	27.85	828.50	100.00%							30.00	828.50	100.00%	
05.01.04	TERRENO SEMIROCOSO	und	3.00	192.33	576.99	100.00%							3.00	576.99	100.00%	
05.01.05	DUCTOS DE CONCRETO DE 2 VIAS	m	20.00	6.86	133.20	100.00%							20.00	133.20	100.00%	
05.02	CINTA DE SEÑALIZACION															
05.02.01	CANALIZACIONES ELECTRICAS															
05.02.01	TUBERIA DE PVC-P Ø 20mm	m	283.98	12.14	3,454.06	0.00%									293.58	3,564.06
05.02.02	TUBERIA DE PVC-P Ø 25mm	m	4.99	13.83	69.01	0.00%									4.99	69.01
05.02.03	SUMINISTRO E INSTALACION DE TUBERIA CONDUIT IMC 3/4" (20mm) INC/ FLAJON CON CANAL UNISTRUT Y CURVAS	m	172.52	23.64	4,078.37	0.00%									172.52	4,078.37
05.02.04	SUMINISTRO E INSTALACION DE TUBERIA CONDUIT IMC 1/2" (35mm) INC/ FLAJON CON CANAL UNISTRUT Y CURVAS	m	28.98	37.56	1,088.49	0.00%									28.98	1,088.49
05.02.05	SUMINISTRO E INSTALACION DE TUBERIA CONDUIT IMC 1" (25mm) INC/ FLAJON CON CANAL UNISTRUT Y CURVAS	m	25.31	28.43	719.96	0.00%									25.31	719.96
05.03	CABLES ELECTRICOS ALIMENTADORES															
05.03.01	CABLE ELECTRICOS NX2X 3-1x10mm ²	m	26.25	15.80	414.75	0.00%									26.25	414.75
05.03.02	CABLE ELECTRICOS NHX-90 10mm ²	m	54.81	8.01	439.03	0.00%									54.81	439.03
05.03.03	CABLE ELECTRICOS NH-80 10mm ²	m	20.90	7.78	162.80	0.00%									20.90	162.80
05.03.04	CABLE ELECTRICOS NH-80 6mm ²	m	45.28	6.65	300.98	0.00%									45.28	300.98
05.03.05	CABLE ELECTRICOS NH-80 4mm ²	m	1,465.98	8.09	8,927.21	0.00%									1,465.98	8,927.21
05.03.06	CABLE SUMERGIBLE 4x4 mm ²	m	11.55	16.41	189.54	0.00%									11.55	189.54
05.04	SALIDAS ELECTRICAS															
05.04.01	SALIDA CENTRO DE LUZ EN TECHO EMPOTRADA	und	14.00	36.70	513.80	0.00%									14.00	513.80
05.04.02	SALIDA CENTRO DE LUZ EN TECHO ADOSADO	und	36.00	37.20	1,339.20	0.00%									36.00	1,339.20
05.04.03	SALIDA PARA INTERRUPTOR UNIPOLAR SIMPLE EMPOTRADO	und	8.00	36.70	220.20	0.00%									8.00	220.20
05.04.04	SALIDA PARA INTERRUPTOR TRIPLE ADOSADO	und	3.00	49.02	147.06	0.00%									3.00	147.06
05.04.05	SALIDA PARA TOMACORRIENTE MONOFASICO DOBLE CON LUMINARIAS	und	11.00	65.18	716.98	0.00%									11.00	716.98
05.05	LUMINARIAS															
05.05.01	LUMINARIA HERMETICA P/ADOSAR 2x38 WATTS, IP 65, SIMILAR AL MODELO ARH	und	27.00	126.03	3,402.81	0.00%									27.00	3,402.81
05.05.02	LUMINARIA HERMETICA P/ADOSAR 2x18 WATTS, IP 65, SIMILAR AL MODELO ARH + kit de Emergencia	und	10.00	186.03	1,860.30	0.00%									10.00	1,860.30
05.05.03	LUMINARIA HERMETICA P/ADOSAR 2x18 WATTS, IP 65, SIMILAR AL MODELO ARH	und	7.00	92.13	644.91	0.00%									7.00	644.91
05.05.04	LUMINARIA HERMETICA P/ADOSAR 2x18 WATTS, IP 65, SIMILAR AL MODELO ARH + kit de Emergencia	und	6.00	152.13	912.78	0.00%									6.00	912.78
05.05.05	LUMINARIA PARA ALUMBRADO EXTERIOR DE 70 WATTS C/ PASTORAL PS 1.00/1901.579	und	2.00	671.86	1,343.96	0.00%									2.00	1,343.96

056

CONSORCIO SAN JOSE
 BETTY E. MENDEZ LOUISPE
 REPRESENTANTE LEGAL

Handwritten signature
 HELDA VICENTE BASSILIO
 INS. CIVIL - Reg. 59538

RESUMEN DE VALORIZACIONES
DEL 01 AL 15 DE MAYO DEL 2018

Obra: OPTIMIZACION DEL DESEMBARCADERO PESQUERO ARTESANAL DE PUERTO PIZARRO, DISTRITO DE TUMBES, PROVINCIA DE TUMBES, REGION TUMBES

Cliente : FONDOPE
 Contratista: Consorcio San Jose
 Supervision: Concesion Mendoza & ISU
 Sistema de Contratacion: Precios Unitarios
 Monto del Contrato, con IGV: S/ 1,807,074.41

13/01/2018
 13/03/2018
 60 dias calendario

Fecha inicio de obra:
 Fecha termino de obra:
 Plazo Ejecucion de obra:

Item	Partida	Descripcion	Presupuesto		VAL_01		VAL_02		VAL_03		VAL_04		VAL_05		VAL_06		VAL_07		VAL_08		VAL_09		VAL_ACUM		SALDO		
			Parcial		Parcial		Parcial		Parcial		Parcial		Parcial		Parcial		Parcial		Parcial		Parcial		Parcial		Parcial		Parcial
01	ESTRUCTURA	437,877.26	43,359.99	57,873.65	24,428.04	19,235.42	0.00	196,632.34	0.00	0.00	0.00	0.00	0.00	0.00	0.00	0.00	0.00	0.00	0.00	0.00	0.00	0.00	314,229.44	123,847.82	335,203.33		
02	ARQUITECTURA	377,594.84	0.00	17,978.40	482.42	0.00	0.00	0.00	0.00	0.00	0.00	0.00	0.00	0.00	0.00	0.00	0.00	0.00	0.00	0.00	0.00	0.00	204,662.40	48,820.05	48,820.05		
03	INST. SANITARIAS	253,583.03	0.00	98,461.95	0.00	0.00	0.00	0.00	0.00	0.00	0.00	0.00	0.00	0.00	0.00	0.00	0.00	0.00	0.00	0.00	0.00	0.00	9,058.09	48,843.90	48,843.90		
04	INST. ELECTRICAS	57,801.99	0.00	0.00	0.00	0.00	0.00	0.00	0.00	0.00	0.00	0.00	0.00	0.00	0.00	0.00	0.00	0.00	0.00	0.00	0.00	0.00	570,341.24	596,615.70	596,615.70		
	COSTO DIRECTO	1,128,856.94	43,359.99	174,014.00	24,910.46	19,235.42	0.00	306,921.37	0.00	0.00	0.00	0.00	0.00	0.00	0.00	0.00	0.00	0.00	0.00	0.00	0.00	0.00	88,402.89	86,275.44	86,275.44		
	GASTOS GENERALES	174,878.33	0,720.80	26,972.17	3,961.12	2,981.49	0.00	47,867.31	0.00	0.00	0.00	0.00	0.00	0.00	0.00	0.00	0.00	0.00	0.00	0.00	0.00	0.00	30,513.26	29,773.94	29,773.94		
	UTILIDAD	60,292.20	2,319.76	9,308.75	1,332.72	1,029.09	0.00	16,521.84	0.00	0.00	0.00	0.00	0.00	0.00	0.00	0.00	0.00	0.00	0.00	0.00	0.00	0.00	899,287.39	872,870.08	872,870.08		
	SUBTOTAL	1,381,827.47	82,400.55	210,285.92	30,104.30	23,246.00	0.00	373,210.83	0.00	0.00	0.00	0.00	0.00	0.00	0.00	0.00	0.00	0.00	0.00	0.00	0.00	0.00	124,066.33	121,060.61	121,060.61		
	IMPUESTO (IGV)	245,146.94	9,432.10	37,853.27	5,418.77	4,164.26	0.00	67,177.91	0.00	0.00	0.00	0.00	0.00	0.00	0.00	0.00	0.00	0.00	0.00	0.00	0.00	0.00	813,333.72	783,760.89	783,760.89		
	TOTAL PRESUPUESTO DE OBRA	1,807,074.41	1,000%	1,807,074.41	100%	1,807,074.41	100%	1,807,074.41	100%	1,807,074.41	100%	1,807,074.41	100%	1,807,074.41	100%	1,807,074.41	100%	1,807,074.41	100%	1,807,074.41	100%	1,807,074.41	100%	1,807,074.41	100%	1,807,074.41	100%
	PORCENTAJE DE AVANCE		3.85%	15.44%	2.21%	23.21%	0.00%	27.40%	0.00%	0.00%	0.00%	0.00%	0.00%	0.00%	0.00%	0.00%	0.00%	0.00%	0.00%	0.00%	0.00%	0.00%	50.81%	50.81%	50.81%	49.39%	
	PORCENTAJE DE AVANCE ACUM.		3.85%	19.28%	21.50%	23.21%	50.81%	50.81%	50.81%	50.81%	50.81%	50.81%	50.81%	50.81%	50.81%	50.81%	50.81%	50.81%	50.81%	50.81%	50.81%	50.81%	80.81%	80.81%	80.81%	48.39%	

Lucy Victoria Bassilio
 LUCY VICTORIA BASSILIO
 REG. CIVIL - REG. 50538

CONSORCIO SAN JOSE
Lucy Victoria Bassilio
 LUCY VICTORIA BASSILIO
 REPRESENTANTE LEGAL

REINTEGRO AUTORIZADO POR REAJUSTE

DEL 01 AL 15 DE MAYO DEL 2018

Obra: OPTIMIZACION DEL DESEMBARCADERO PESQUERO ARTESANAL DE PUERTO PIZARRO, DISTRITO DE TUMBES, PROVINCIA DE TUMBES, REGION TUMBES

Cliente : FONDOPEs

Contratista: Consorcio San Jose

Supervision: Consorcio Mendoza & JSU

Sistema de Contratacion: Precios Unitarios

Monto del Contrato, con IGV: S/. 1'607,074.41

Fecha inicio de obra: 13/01/2018

Fecha termino de obra: 13/03/2018

Plazo Ejecucion de obra: 60 dias calendarios

Val. N°	MES	VALORIZACION		K-1	REINTEGRO		REINTEGRO BRUTO AUTORIZADO	REINTEGRO NETO AUTORIZADO
		PROGRAMADO	EJECUTADO		PROGRAMADO	EJECUTADO		
FORMULA Nº01 - ESTRUCTURA								
1	15-Ene-18	52,354.03	52,400.55	0.002	104.71	104.80	104.80	104.80
2	31-Ene-18	336,480.68	69,577.76	0.002	672.96	139.16	139.16	139.16
3	15-Feb-18	133,574.61	29,521.29	0.002	267.15	59.04	59.04	59.04
4	28-Feb-18	4,158.01	23,246.00	0.002	8.32	46.49	46.49	46.49
5	15-Mar-18	2,607.35	0.00	0.002	5.21	0.00	0.00	0.00
6	19-Mar-18	149,428.41	0.00	0.002	298.86	0.00	0.00	0.00
ACUMULADO ACTUAL		529,174.67	174,745.60		1,357.21	349.49	349.49	349.49
REINTEGRO ACUMULADO ANTERIOR								-
REINTEGRO ACTUAL								
FORMULA Nº02 - ARQUITECTURA								
1	15-Ene-18	0.00	0.00	0.004	0.00	0.00	0.00	0.00
2	31-Ene-18	38,878.35	21,726.89	0.004	155.51	86.91	86.91	86.91
3	15-Feb-18	132,699.07	583.01	0.004	530.80	2.33	2.33	2.33
4	28-Feb-18	69,806.06	0.00	0.004	279.22	0.00	0.00	0.00
5	15-Mar-18	214,939.65	0.00	0.004	859.76	0.00	0.00	0.00
6	19-Mar-18	405,093.22	0.00	0.004	1,620.37	0.00	0.00	0.00
ACUMULADO ACTUAL		456,323.12	22,309.90		3,445.86	89.24	89.24	89.24
REINTEGRO ACUMULADO ANTERIOR								-
REINTEGRO ACTUAL								
FORMULA Nº03 - INST. SANITARIAS								
1	15-Ene-18	2,924.25	0.00	0.004	-2.92	0.00	0.00	0.00
2	31-Ene-18	296,341.20	118,991.26	0.004	-296.34	-118.99	-296.34	-296.34
3	15-Feb-18	7,189.67	0.00	0.004	-7.19	0.00	-7.19	-7.19
4	28-Feb-18	0.00	0.00	0.004	0.00	0.00	0.00	0.00
5	15-Mar-18	0.00	0.00	0.004	0.00	0.00	0.00	0.00
6	19-Mar-18	59,120.59	0.00	0.004	236.48	0.00	0.00	0.00
ACUMULADO ACTUAL		306,455.12	118,991.26		-69.97	-118.99	-303.53	-303.53
REINTEGRO ACUMULADO ANTERIOR								-
REINTEGRO ACTUAL								
FORMULA Nº04 - INST. ELECTRICAS								
1	15-Ene-18	0.00	0.00	0.007	0.00	0.00	0.00	0.00
2	31-Ene-18	19,008.78	0.00	0.007	171.08	0.00	0.00	0.00
3	15-Feb-18	22,656.91	0.00	0.007	203.91	0.00	0.00	0.00
4	28-Feb-18	0.00	0.00	0.007	0.00	0.00	0.00	0.00
5	15-Mar-18	28,308.87	0.00	0.007	198.16	0.00	0.00	0.00
6	19-Mar-18	59,027.86	0.00	0.007	413.20	0.00	0.00	0.00
ACUMULADO ACTUAL		69,974.55	-		986.35	-	-	0.00
REINTEGRO ACUMULADO ANTERIOR								-
REINTEGRO ACTUAL								

CONSORCIO SAN JOSE
Betty E. Mendez Quispe
BETTY E. MENDEZ QUISPE
 REPRESENTANTE LEGAL

Nelida Vicente Bassilo
NELIDA VICENTE BASSILO
 ASES. CIVIL - Reg. 50100

FORMULAS POLINOMICAS

DEL 01 AL 15 DE MAYO DEL 2018

Obra: OPTIMIZACION DEL DESEMBARCADERO PESQUERO ARTESANAL DE PUERTO PIZARRO, DISTRITO DE TUMBES, PROVINCIA DE TUMBES, REGION TUMBES

Cliente: FONDOPE

Contratista: Consorcio San Jose

Supervision: Consorcio Mendoza & JSU

Sistema de Contratacion: Precios Unitarios

Monto del Contrato, con IGV: S/. 1'607,074.41

ZONA GEOGRAFICA 1

Fecha inicio de obra: 13/01/2018

Fecha termino de obra: 13/03/2018

Plazo Ejecucion de obra: 60 dias calendarios

FORMULA POLINOMICA: ESTRUCTURAS
 $K = 0.174*(Mr / Mo) + 0.117*(Cr / Co) + 0.095*(AAr / AAo) + 0.201*(DNMr / DMMo) + 0.120*(MFMr / MFMo) + 0.293*(lr / lo)$

MONEDRO	CODIGO	INDICE	ELEMENTO REPRESENTATIVO	INCIDENCIA		AGOSTO. 17	DICIEMBRE 17		ENERO 18	
				COEFIC	%	lo	lr	K	lr	K
1	M	47	MANO DE OBRA INC. LEYES SOCIALES	0.174	100.000	580.90	580.90	0.174	582.52	0.174
2	C	23	CEMENTO PORTLAND TIPO V	0.117	100.000	418.10	418.10	0.117	418.10	0.117
3	AA	2	ACERO DE CONSTRUCCION LISO	0.095	61.053	474.70	491.28	0.097	497.78	0.098
		5	AGREGADO GRUESO		38.947	448.18	450.15		450.09	
4	DMM	43	MADERA NACIONAL PARA ENCOF. Y CARPINT.	0.201	18.408	715.43	724.34	0.203	722.03	0.201
		45	MADERA TERCIADE PARA ENCOFRADO		7.463	322.01	324.93		322.55	
		30	DOLAR (GENERAL PONDERADO)		74.129	462.48	466.75		462.02	
5	MFM	32	FLETE TERRESTRE	0.120	34.167	467.18	468.42	0.120	468.42	0.120
		48	MAQUINARIA Y EQUIPO NACIONAL		21.667	366.02	363.24		363.04	
		49	MAQUINARIA Y EQUIPO IMPORTADO		44.167	292.36	293.24		290.65	
6	I	39	INDICE GENERAL DE PRECIOS AL CONSUMIDOR	0.293	100.000	444.64	442.30	0.291	442.87	0.292
K				1.000				1.002		1.002
K-1								0.002		0.002

FORMULA POLINOMICA: ARQUITECTURA
 $K = 0.265*(Mr / Mo) + 0.066*(BALr / BALo) + 0.064*(PTMr / PTMo) + 0.069*(PCMr / PCMo) + 0.241*(Dr / Do) + 0.295*(lr / lo)$

MONEDRO	CODIGO	INDICE	ELEMENTO REPRESENTATIVO	INCIDENCIA		AGOSTO. 17	DICIEMBRE 17		ENERO 18	
				COEFIC	%	lo	lr	K	lr	K
1	M	47	MANO DE OBRA INC. LEYES SOCIALES	0.265	100.000	580.90	580.90	0.265	582.52	0.266
2	BAL	40	LOSETA	0.066	13.636	378.13	378.13	0.066	383.17	0.066
		2	ACERO DE CONSTRUCCION LISO		18.182	474.70	491.28		497.78	
		17	BLOQUE Y LADRILLO		68.182	628.23	624.52		627.06	
3	PTM	43	MADERA NACIONAL PARA ENCOF. Y CARPINT.	0.064	28.125	715.43	724.34	0.068	722.03	0.068
		56	PLANCHAS DE ACERO LAC		40.625	468.11	510.72		513.52	
		65	TUBERIA DE ACERO NEGRO Y/O GALVANIZADO		31.250	216.20	244.12		245.62	
4	PCM	49	MAQUINARIA Y EQUIPO IMPORTADO	0.069	27.536	292.36	293.24	0.069	290.65	0.069
		54	PINTURA LATEX		39.130	405.60	405.60		406.90	
		23	CEMENTO PORTLAND TIPO V		33.333	418.10	418.10		418.10	
5	D	30	DOLAR (GENERAL PONDERADO)	0.241	100.000	462.48	466.75	0.243	462.02	0.241
6	I	39	INDICE GENERAL DE PRECIOS AL CONSUMIDOR	0.295	100.000	444.64	442.30	0.293	442.87	0.294
K				1.000				1.004		1.004
K-1								0.004		0.004

FORMULA POLINOMICA: INSTALACIONES SANITARIAS
 $K = 0.073*(Mr / Mo) + 0.052*(TACr / TAcO) + 0.568*(Dr / Do) + 0.307*(lr / lo)$

MONEDRO	CODIGO	INDICE	ELEMENTO REPRESENTATIVO	INCIDENCIA		AGOSTO. 17	DICIEMBRE 17		ENERO 18	
				COEFIC	%	lo	lr	K	lr	K
1	M	47	MANO DE OBRA INC. LEYES SOCIALES	0.073	100.000	580.90	580.90	0.073	582.52	0.073
2	TAC	72	TUBERIA DE PVC PARA AGUA	0.052	48.077	416.90	426.06	0.053	424.54	0.053
		10	APARATO SANITARIO CON GRIFERIA		26.923	410.19	411.62		412.82	
		21	CEMENTO PORTLAND TIPO I		25.000	465.71	465.71		475.73	
3	D	30	DOLAR (GENERAL PONDERADO)	0.568	100.000	462.48	466.75	0.573	462.02	0.567
4	I	39	INDICE GENERAL DE PRECIOS AL CONSUMIDOR	0.307	100.000	444.64	442.30	0.305	442.87	0.306
K				1.000				1.004		1.004
K-1								0.004		0.004

FORMULA POLINOMICA: INSTALACIONES ELECTRICAS
 $K = 0.303*(Mr / Mo) + 0.076*(TCr / TCco) + 0.103*(AAr / AAo) + 0.088*(MTCr / MTCco) + 0.106*(Dr / Do) + 0.324*(lr / lo)$

MONEDRO	CODIGO	INDICE	ELEMENTO REPRESENTATIVO	INCIDENCIA		AGOSTO. 17	DICIEMBRE 17		ENERO 18	
				COEFIC	%	lo	lr	K	lr	K
1	M	47	MANO DE OBRA INC. LEYES SOCIALES	0.303	100.000	580.90	580.90	0.303	582.52	0.304
2	TC	19	CABLE NYN Y NKY	0.076	40.789	705.86	767.79	0.084	771.98	0.084
		65	TUBERIA DE ACERO NEGRO Y/O GALVANIZADO		58.211	216.20	244.12		245.62	
3	AA	10	APARATO SANITARIO CON GRIFERIA	0.103	12.621	410.19	411.62	0.103	412.82	0.103
		12	ARTEFACTO DE ALUMBRADO INTERIOR		87.379	317.99	318.27		316.53	
4	MTC	49	MAQUINARIA Y EQUIPO IMPORTADO	0.088	35.227	292.36	293.24	0.088	290.65	0.089
		21	CEMENTO PORTLAND TIPO I		31.818	465.71	465.71		475.73	
		69	TUBERIA DE CONCRETO SIMPLE		32.955	389.45	389.45		389.45	
5	D	29	DOLAR	0.106	100.000	462.48	466.75	0.107	462.02	0.106
6	I	39	INDICE GENERAL DE PRECIOS AL CONSUMIDOR	0.324	100.000	444.64	442.30	0.322	442.87	0.323
K				1.000				1.007		1.009
K-1								0.007		0.009

CONSORCIO SAN JOSE
Trujillo
BETTY E. MENDEZ QUISPE
 REPRESENTANTE LEGAL

Luz Victoria R
LUCY NELIDA VICENTE BASSILO
 ING. CIVIL - Reg. 50538

CURVA DE AVANCE DE OBRA

VALORIZACION QUINCENAL DE OBRA N° 08

DEL 01 AL 15 DE MAYO DEL 2018

Obra: OPTIMIZACION DEL DESEMBARCADERO PESQUERO ARTESANAL DE PUERTO PIZARRO, DISTRITO DE TUMBES, PROVINCIA DE TUMBES, REGION TUMBES

Contratista: Consorcio San Jose
 Supervision: Consorcio Mendoza & JSU
 Sistema de Contratacion: Precios Unitarios
 Monto del Contrato, con IGV: S/. 1'607,074.41
 ZONA GEOGRAFICA 1

Fecha inicio de obra: 19/01/2018
 Fecha termino de obra: 13/03/2018
 Plazo Ejecucion de obra: 60 dias calendaris

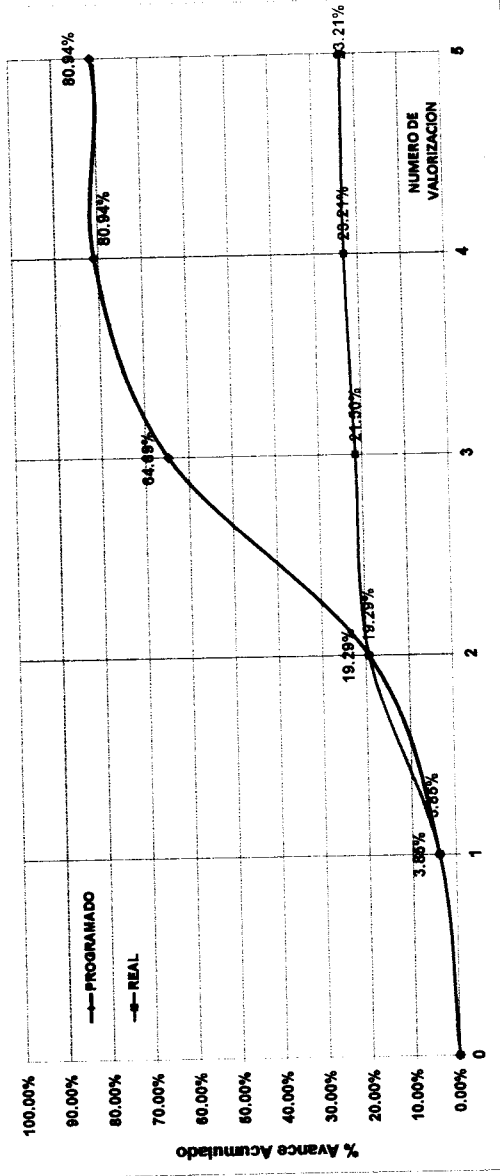

VALORIZACION	AVANCE PROGRAMADO (Nuevo Calendario)			AVANCE REAL		
	MENSUAL	ACUMULADO	%	MENSUAL	ACUMULADO	%
1 15-Ene-18	S/. 52,400.55	52,400.55	3.850%	S/. 52,400.55	52,400.55	3.85%
2 31-Ene-18	210,295.91	262,696.46	15.44%	210,295.91	262,696.46	15.44%
3 15-Feb-18	618,321.69	881,018.14	45.40%	30,104.30	292,800.76	2.21%
4 28-Feb-18	221,358.61	1,102,376.75	16.25%	23,248.00	316,046.76	1.71%
5 15-Mar-18	0.00	1,102,376.75	0.00%	0.00	316,046.76	0.00%
6 19-Mar-18	259,550.70	1,361,927.45	19.06%	373,210.82	689,257.38	27.40%
7 15-Abr-18	0.00	1,361,927.45	0.00%	0.00	689,257.38	0.00%
8 30-Abr-18	0.00	1,361,927.45	0.00%	0.00	689,257.38	0.00%
9 15-May-18	0.00	1,361,927.45	0.00%	0.00	689,257.38	0.00%
TOTAL (Sin IGV.)	1,361,927.45	1,361,927.45	100.00%		689,257.38	50.61%

Situacion de la Obra : **ATRASADA -49.39%**

CONSORCIO SAN JOSE
 BETTY E. MENDOZA QUISPE
 REPRESENTANTE LEGAL

[Signature]
 LUIS FERRER MENDOZA QUISPE
 CIVIL - Reg. 50538

RESUMEN DE METRADOS

DEL 01 AL 15 DE MAYO DEL 2018

Obra: OPTIMIZACION DEL DESEMBARCADERO PESQUERO ARTESANAL DE PUERTO PIZARRO, DISTRITO DE TUMBES, PROVINCIA DE TUMBES, REGION TUMBES

Cliente : FONDOPEP

Contratista: Consorcio San Jose

Supervision: Consorcio Mendoza & JSU

Sistema de Contratacion: Precios Unitarios

Monto del Contrato, con IGV: S/. 1'807,074.41

Item	Descripción	TOTAL	
		Unid	Monto
01	OBRAS PROVISIONALES, TRABAJOS PRELIMINARES, SEGURIDAD Y SALUD		
01.01	OBRAS PROVISIONALES Y TRABAJOS PRELIMINARES		
01.01.01	CONSTRUCCIONES PROVISIONALES		
01.01.01.02	BAÑOS QUIMICOS PARA EL PERSONAL	mes	0.00
01.01.02	INSTALACIONES PROVISIONALES		
01.01.02.01	AGUA PARA LA CONSTRUCCION	mes	0.00
01.01.02.02	ENERGIA ELECTRICA PROVISIONAL	mes	0.00
01.02	SEGURIDAD Y SALUD		
01.02.02	EQUIPOS DE PROTECCION INDIVIDUAL	und	0.00
02	ESTRUCTURAS		
02.02	OBRAS DE CONCRETO SIMPLE		
02.02.01	SOLADO	m2	0.00
02.02.01.01	SOLADO PARA ZAPATAS E=0.10m, f _c =100kg/cm ²		
02.02.02	CIMENTOS CORRIDOS	m3	0.00
02.02.02.01	CIMENTOS CORRIDOS, CONCRETO 1:10 + 30% P.G.	m2	0.00
02.02.02.02	ENCOFRADO Y DESENCOFRADO DE CIMENTACION		
02.02.03	SOBRECIMENTOS		
02.02.03.01	SOBRECIMIENTO - CONCRETO 1:8 + 25% P.M.	m2	0.00
02.02.03.02	SOBRECIMIENTO - ENCOFRADO Y DESENCOFRADO	m2	0.00
02.03	OBRAS DE CONCRETO ARMADO		
02.03.01	ZAPATAS		
02.03.01.01	ZAPATAS - CONCRETO 280 kg/cm ²	m3	0.00
02.03.01.02	ZAPATAS - ENCOFRADO Y DESENCOFRADO	m2	0.00
02.03.01.03	ZAPATAS - ACERO F _y =4200 kg/cm ²	kg	0.00
02.03.03	COLUMNAS		
02.03.03.01	COLUMNAS - CONCRETO 280 kg/cm ²	m3	0.00
02.03.03.02	COLUMNAS - ENCOFRADO Y DESENCOFRADO	m2	0.00

CONSORCIO SAN JOSE
Betty E. Méndez Quispe
BETTY E. MÉNDEZ QUISPE
 REPRESENTANTE LEGAL

Lucy Néida Vicente Bassalio
LUCY NÉIDA VICENTE BASSALIO
 ING. CIVIL - Reg. 53538

SUSTENTO DE METRADOS

DEL 01 AL 15 DE MAYO DEL 2018

Obra: OPTIMIZACION DEL DESEMBARCADERO PESQUERO ARTESANAL DE PUERTO PIZARRO, DISTRITO DE TUMBES, PROVINCIA DE TUMBES, REGION TUMBES

Cliente : FONDOPE

Contratista: Consorcio San Jose

Supervision: Consorcio Mendoza & JSU

Sistema de Contratacion: Precios Unitarios

Monto del Contrato, con IGV: S/ 1'807,074.41

Item	Descripción	Unid	N° de elem.	Medidas			Sub Total	Total
				Largo	Ancho	Altura		
01	OBRAS PROVISIONALES TRABAJOS PRELIMINARES SEGURIDAD Y SALUD							
01 01	OBRAS PROVISIONALES Y TRABAJOS PRELIMINARES							
01 01 01	CONSTRUCCIONES PROVISIONALES							
01.01.01.02	BAÑOS QUIMICOS PARA EL PERSONAL	mes	0.00				0.00	0.00
01 01 02	INSTALACIONES PROVISIONALES							
01.01.02.01	AGUA PARA LA CONSTRUCCION	mes	0.00				0.00	0.00
01.01.02.02	ENERGIA ELECTRICA PROVISIONAL	mes	0.00				0.00	0.00
01 02	SEGURIDAD Y SALUD							
01.02.02	EQUIPOS DE PROTECCION INDIVIDUAL	und	0.00				0.00	0.00
02	ESTRUCTURAS							
02 02	OBRAS DE CONCRETO SIMPLE							
02 02 01	SOLADO							
02.02.01.01	SOLADO PARA ZAPATAS E=0.10m, fc=100kg/cm2	m2						0.00
			0.00	0.00	0.00		0.00	
02 02 02	CIMENTOS CORRIDOS							
02.02.02.01	CIMENTOS CORRIDOS. CONCRETO 1:10 + 30% P.G.	m3						0.00
			0.00	0.00	0.00	0.00	0.00	
			0.00	0.00	0.00	0.00	0.00	
02.02.02.02	ENCOFRADO Y DESENCOFRADO DE CIMENTACION	m2						0.00
			0.00	0.00		0.00	0.00	
			0.00	0.00	0.00	0.00	0.00	
			0.00	0.00		0.00	0.00	
02 02 03	SOBRECIMENTOS							
02.02.03.01	SOBRECIMIENTO - CONCRETO 1:8 + 25% P.M. SOBRECIMIENTO - ENCOFRADO Y DESENCOFRADO	m2						0.00
			0.00	0.00	0.00		0.00	
			0.00	0.00	0.00		0.00	
02.02.03.02	SOBRECIMIENTO - ENCOFRADO Y DESENCOFRADO	m2						0.00
			0.00	0.00		0.00	0.00	
			0.00	0.00		0.00	0.00	
			0.00	0.00		0.00	0.00	
02 03	OBRAS DE CONCRETO ARMADO							
02 03 01	ZAPATAS							
02.03.01.01	ZAPATAS - CONCRETO 280 kg/cm2	m3						0.00
			0.00	0.00	0.00	0.00	0.00	
02.03.01.02	ZAPATAS - ENCOFRADO Y DESENCOFRADO	m2						0.00
			0.00	0.00		0.00	0.00	
			0.00	0.00		0.00	0.00	
02.03.01.03	ZAPATAS - ACERO Fy=4200 kg/cm2	kg						0.00
			0.00	0.00			0.00	
			0.00	0.00			0.00	
			0.00	0.00			0.00	
02 03 03	COLUMNAS							
02.03.03.01	COLUMNAS - CONCRETO 280 kg/cm2	m3						0.00
			0.00	0.00	0.00	0.00	0.00	
			0.00	0.00	0.00	0.00	0.00	
			0.00	0.00	0.00	0.00	0.00	
			0.0	0.00	0.00	0.00	0.00	
02.03.03.02	COLUMNAS - ENCOFRADO Y DESENCOFRADO	m2	0.00					0.00
			0.00		0.00	0.00	0.00	
			0.00	0.00		0.00	0.00	
			0.00		0.00	0.00	0.00	
			0.00		0.00	0.00	0.00	
			0.00	0.00		0.00	0.00	

CONSORCIO SAN JOSE
[Firma]
BETTY E. MENDEZ QUISPE
 REPRESENTANTE LEGAL

[Firma]
 LUCY VICENTE B
 INGENIERA VICENTE BASSILIO
 INGENIERA CIVIL - Reg. 50530